

- Maßnahmen**
- Anpflanzung von Gehölzen
 - Landschaftsrasen
 - Landschaftsrasen feucht im Bereich der Mulden
 - Entwicklung von Krautfluren / Hochstaudenfluren / Uferstrandstreifen
 - Umwandlung von Acker zu Extensivgrünland
 - Umwandlung von Acker in Brache
 - Entsiegelung von versiegelten Bodenflächen
 - Wiederherstellung der vorübergehend in Anspruch genommenen Biotopstrukturen im Bereich der Bauarbeiten (Wiederherstellungsmaßnahme)
 - Freilegung eines Gewässers
 - Anlage von Kleingewässern
 - Vegetationsschutzzaun / Einzelbaumschutz während der Bauarbeiten
 - Technische Sperren- und Leiteinrichtung für Fledermäuse (Überflughilfe)
 - Amphibiendurchlass
 - Sperzzaun für Amphibien während der Bauphase

- Maßnahmenbezeichnung**
Bezug zur fortlaufenden Konfliktnummer
- | | |
|-----|-----|
| G 1 | K 1 |
|-----|-----|
- Ansatz aller Straßenoberflächen mit Landschaftsrasen ...
- S = Erläuterung der Maßnahme
- S = Schutzmaßnahme
V = Vermeidungsmaßnahme
G = Gestaltungsmaßnahme
W = Wiederherstellungsmaßnahme
- CEF = Vorgezogene Ausgleichsmaßnahme (continuous ecological functionality) und Schutz- / Vermeidungsmaßnahmen für den besonderen Artenschutz

- Nachrichtlich**
- Fahrbahn, Gehweg etc. versiegelt
 - Wirtschaftsweg, befestigt
 - Raubtiermulde
 - Geh-/Radweg versiegelt
 - Lärmschutzwand

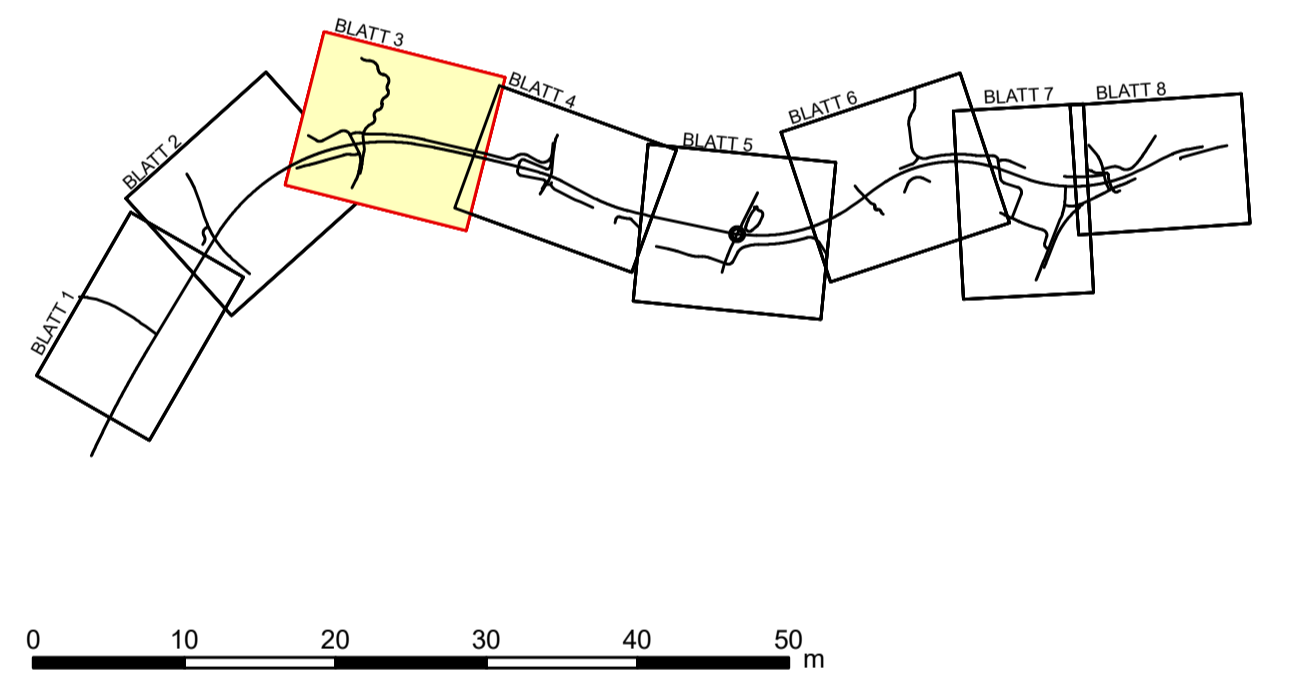
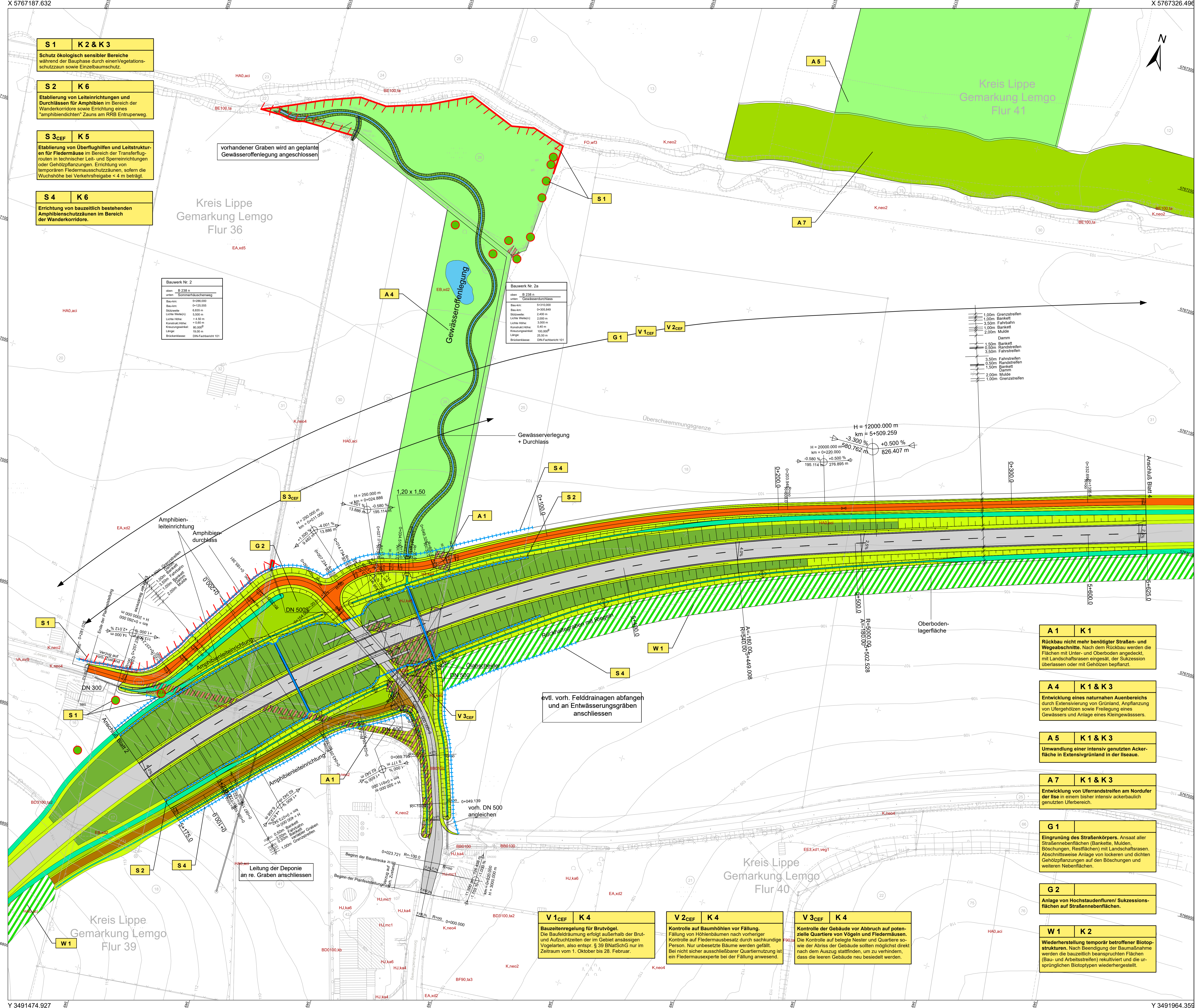

Kuhlmann & Stucht
Landschaftplanung + Umweltingenieur
Stalleckenweg 5 • 44867 Bochum • Tel.: 02327/228020 • Fax: 02327/228029
Email: info@kuhlmann-stucht.de • Internet: www.kuhlmann-stucht.de
bearbeitet: Witschel | gezeichnet: Witschel | geprüft: Stucht | Datum: 22.06.2020 | Projekt-Nr.: 1904

Satzungsgemäß ausgelegt in der Zeit vom _____ bis _____ in der Gemeinde: _____ Zeit und Ort der Auslegung sind rechtzeitig vor Beginn der Auslegung öffentlich bekannt gemacht worden. Gemeinde: _____ (Dienstort) (Unterschrift)

Regionalniederlassung Ostwestfalen-Lippe
Stapenhorststraße 119, 33615 Bielefeld

Strassen.nrw
Projekt-Nr.: 01-0416

Nr.	Art der Änderung	Datum	Zeichen

FESTSTELLUNGSENTWURF

Landesbetrieb Straßenbau Nordrhein-Westfalen
Straße: B 238
PROJIS-Nr.: _____

Unterlage / Blatt-Nr.: 9.2 / 3
Lageplan der landschaftspflegerischen Maßnahmen
Maßstab: 1 : 500

Neubau der B 238
Ortsumgebung Lemgo
(L 712 - B 238 alt)

Aufgestellt: Bielefeld, 22.06.2020
Der Leiter der Regionalniederlassung Ostwestfalen-Lippe
i.A. *M. Rose*