Details Bordsteine

PKW- Bereich

Maßstab 1:10

Detail 5

Einfassung Fahrbahn vor Grünflächen

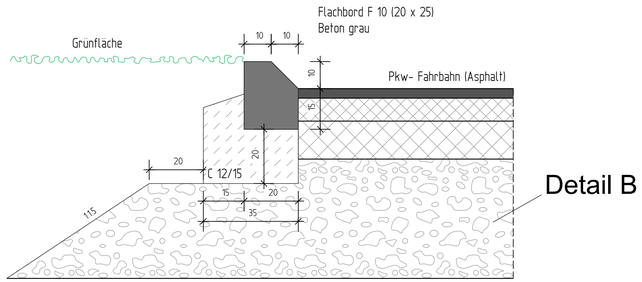

Detail 8

Einfassung Stellplätze Pkw vor Gehwegen

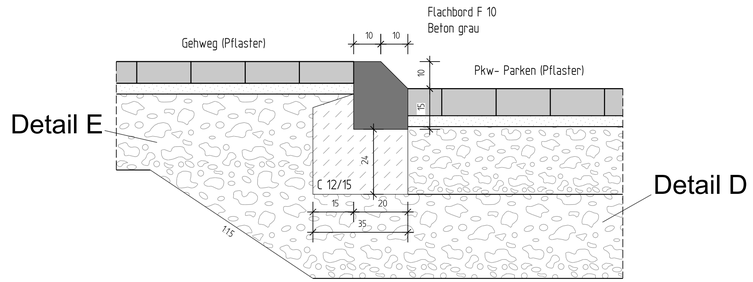

Detail 6

Einfassung Fahrbahn vor Gehwegen

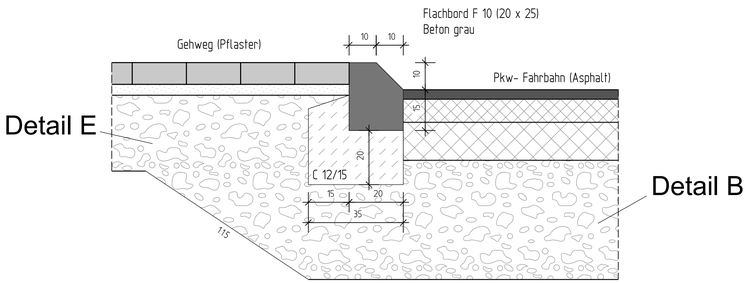

Detail 9

Bordstein im Bereich der Pkw-Stellplätze für mobilitätseingeschränkte Personen mit Übergang zu den Gehwegflächen

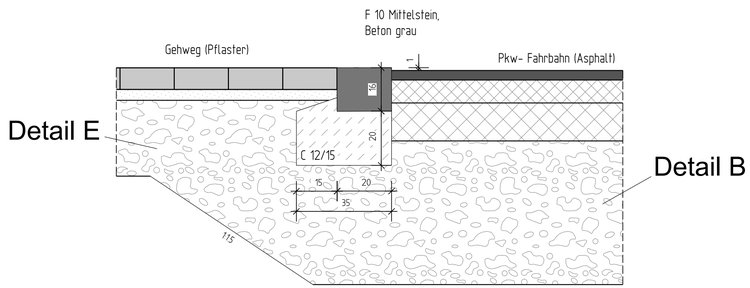

Detail 7

Einfassung Fahrbahn vor Pkw- Stellplätzen

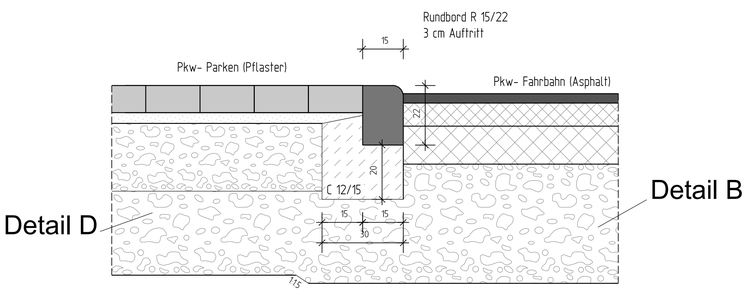

Detail 10

Einfassung Gehweg vor Grünfläche

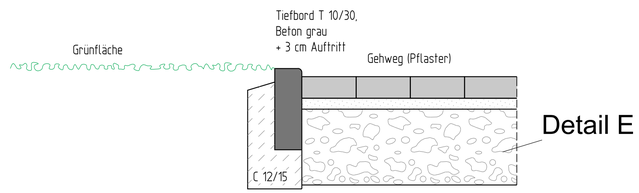

Satzungsgemäß ausgelegen
in der Zeit vom _____
bis _____
in der Gemeinde_____

Zeit und Ort der Auslegung sind rechtzeitig vor Beginn der Auslegung ortsüblich bekannt gemacht worden.

Gemeinde: _____

(Dienstsiegel)

(Unterschrift)

1	2	3	4	5	6

Lagestatus: ETRS 89 — Höhenstatus: DHHN 92

BRECHTEFELD & NAFE
Ingenieur- und Vermessungsbüro GmbH
Beratende Ingenieure VBI und DWA, DVP
Zur Streuobstwiese 27 45549 Sprockhövel Tel.:02339/81840-0

	Datum	Zeichen
bearbeitet	11/2018	Bob
gezeichnet	11/2018	Rosa
geprüft	11/2018	Pol
Dateiname:	162254_Bordsteine.dwg	

DEGES
Deutsche Einheit Fernstraßenplanungs- und -bau GmbH
Kontakt DEGES: T.: 0211/913491-10, Fax: 0211/913491-40
im Auftrag des Landes Nordrhein-Westfalen

Nr.	Art der Änderung	Datum	Zeichen

FESTSTELLUNGSENTWURF

Ministerium für Verkehr
des Landes Nordrhein-Westfalen

Straße: A1 AS Schwerte NK 4511033A Stat. 332+712 -
AK Dortmund/Unna NK 4411094A Stat. 332+249

PROJIS-Nr.:

Unterlage / Blatt-Nr.: 14 / 1

Details Bordsteine

Maßstab: 1 : 10

Um- und Ausbau der Tank- und Rastanlage
Lichtendorf Süd

Aufgestellt:

Düsseldorf, den 28.01.2019 gez. Najajra

I:\PROJEKTE\2016\162254\01-dwg\162254_Bordsteine.dwg