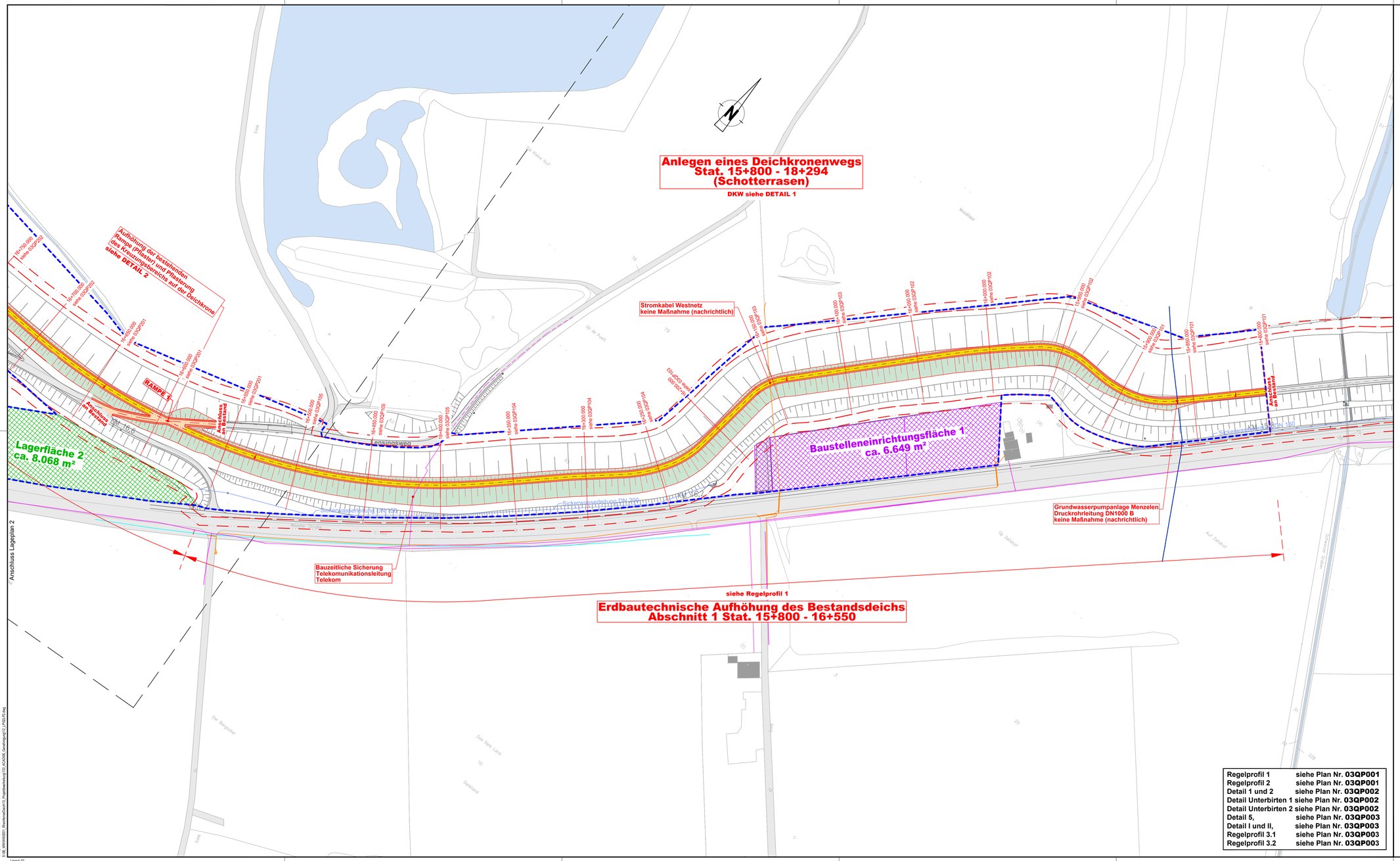
Anlegen eines Deichkronenwegs
Stat. 15+800 - 18+294
(Schotterrasen)
DKW siehe DETAIL 1
Aufhöhung der bestehenden Rampe (Pflaster) und Pflasterung des Kreuzungsbereichs auf der Deichkrone siehe DETAIL 2
RAMPE 1
Anschluss an Bestand
Anschluss an Bestand
Anschluss an Bestand
Anschluss an Bestand
Lagerfläche 2
ca. 8.068 m²
Baustelleneinrichtungsfläche 1
ca. 6.649 m²
Stromkabel Westnetz
keine Maßnahme (nachrichtlich)
Grundwasserpumpanlage Menzelen
Druckrohrleitung DN1000 B
keine Maßnahme (nachrichtlich)
Bauzeitliche Sicherung
Telekomunikationsleitung
Telekom
siehe Regelprofil 1
Erdbautechnische Aufhöhung des Bestandsdeichs
Abschnitt 1 Stat. 15+800 - 16+550
Anschluss Lageplan 2
Leestingsweg
Sickerwasserleitung DN 200
Sickerwasserleitung DN 150
Sickerwasserleitung DN 200
Sickerwasserleitung DN 150
Sickerwasserleitung DN 150
Sickerwasserleitung DN 150