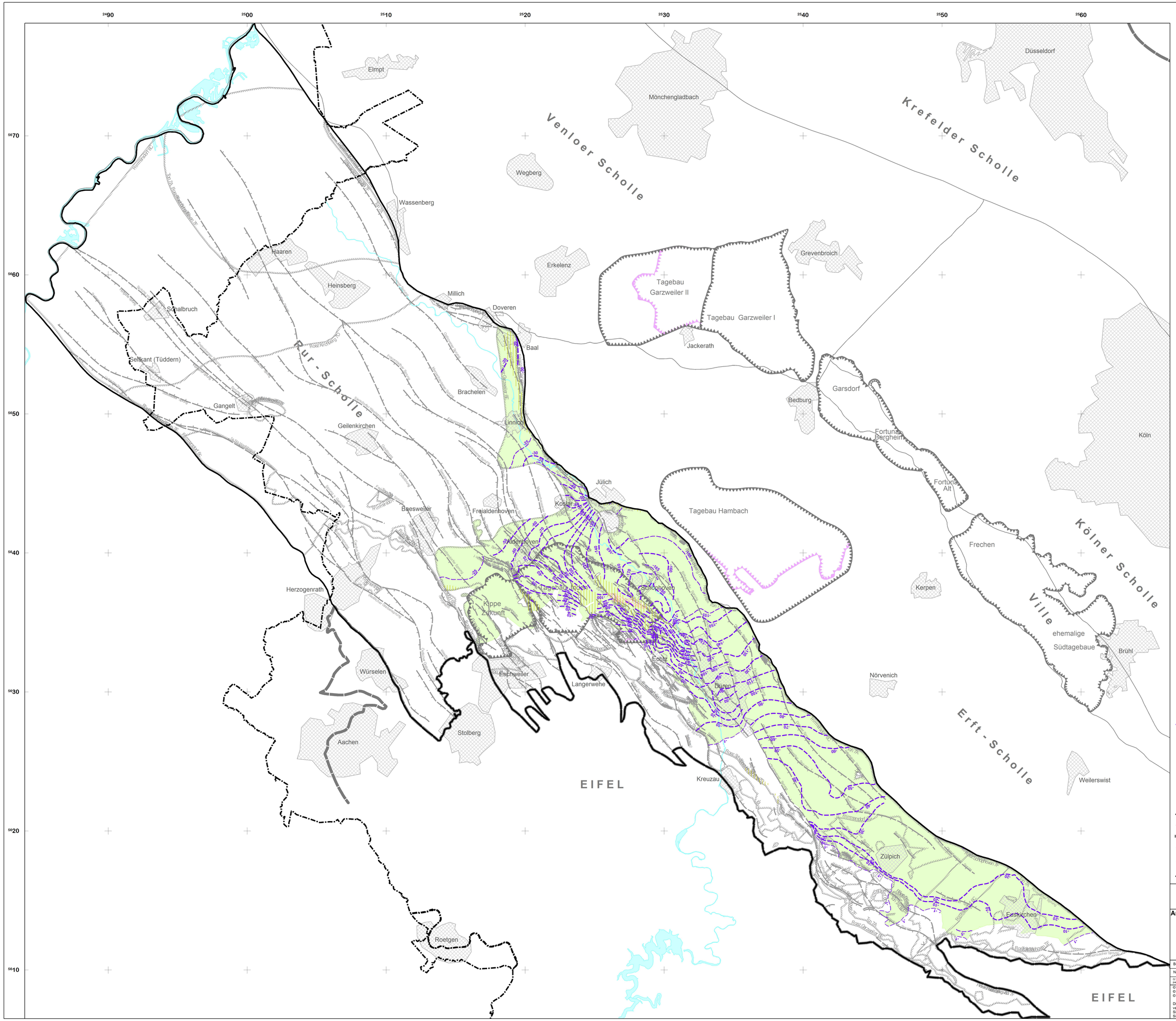

Legende

- Linien gleicher Grundwasserabsenkung
- Gebiet mit geringer Grundwassermächtigkeit
- Sümpfungbedingt beeinflusste Fläche
- Gebiet mit abgebauter Grundwassersohlfläche
- Verwerfung
- Grenze einer zwei Grundwasserstockwerke trennenden Schicht.
  Die Schraffen liegen auf der Seite der Verbreitung der trennenden Schicht.
- Abgrenzung des Untersuchungsraumes
- Schollengrenze
- Festgesteinsrand
- genehmigte Abbaugrenze
- voraussichtliche Abbaugrenze gem. BKPL-Änderungsverfahren
- Staatsgrenze

RWE

RWE Power
Wasserwirtschaftliche Planung

Antrag auf Erteilung der wasserrechtlichen Erlaubnis zur Fortsetzung der Entnahme und Ableitung von Grundwasser für die Entwässerung des Tagebaus Inden

Übersicht

Linien gleicher Grundwasserabsenkung

Differenz 10/2021 - 10/1955, Grundwasserleiter 7

Bearbeitet :	Ga / Sm	09/2023	Maßstab : 1 : 100 000
Nachtrag :		/	Zeichnung Nr :
G:\Wahrnehmung\Inden\Sümpfungswasserrechte\2022_Anpassung_BWR\Arbeitsordner\Schnitt\2022_SWR_Inden.gws			Karte C4

© Geobasisdaten: © RWE Power AG
© Zeichnungsinhalt: © RWE Power AG
© Topografische Dienst Kadaster, Nederland, Emmen

Diese Unterlage darf nur mit vorheriger Zustimmung der RWE Power AG an Dritte weitergegeben, verbreitet, durch Bild- oder sonstige Informationsträger wiedergegeben oder vervielfältigt werden. Sie enthält Betriebs-/Geschäftsgeheimnisse sowie geistiges Eigentum der RWE Power AG im Sinne des UIG. Alte Nutzungs- und Verwertungsrechte liegen bei der RWE Power AG.