

Von: Eva Hörl

Gesendet: Donnerstag, 28. September 2023 12:38

An: Borchard, Joana

Cc: Harff Maximilian (maximilian.harff@pfeifer-langen.com); Karoline Rövekamp - Pfeifer & Langen GmbH & Co. KG (karoline.rovekamp@pfeifer-langen.com); Joscha Meink (Joscha.Meink@pfeifer-langen.com); Helmut van Ool

Betreff: Wasserrechtlichen Genehmigungsantrag nach § 60 Abs. 3 WHG der Pfeifer & Langen GmbH & Co. KG/

Anlagen: PLL05 23.09.20 Eem Schnitt F und G GP 3.2.pdf; PLL05 23.09.27 Eem Schnitt H und I GP 3.3.pdf

Sehr geehrte Frau Borchard,

bezugnehmend auf Ihre Nachforderungen vom 10. August 2023 zum wasserrechtlichen Genehmigungsantrag nach § 60 Abs. 3 WHG i. V. mit § 1 Abs. 1 IZÜV für die Errichtung eines Erdkassettensystems vom 13. März 2023 nehmen wir in Abstimmung mit der Pfeifer & Langen GmbH & Co. KG wie folgt Stellung:

Angaben zum Energiebedarf der Anlage

Mit der Errichtung der drei neuen Erdkassetten sowie der Nutzungsänderung des Auflandeteichs 3 sind keine relevanten Änderungen des Energiebedarfs verbunden. Da die vorhandenen Pumpen ausreichend bemessen sind und somit kein Austausch erfolgt, ändert sich der Energiebedarf nicht.

Detailliertere Angaben zum Verbleib der Rübenerde

Wie dem vorliegenden Genehmigungsantrag in Anlage 5 „Abfallmanagement“ zu entnehmen ist, erfolgt das Aufbringen der Rübenerde aus den Erdkassetten auf geeigneten Flächen derart, dass durch Art, Menge, Schadstoffgehalt und physikalische Eigenschaften der Materialien am Ort des Auf- oder Einbringens die Besorgnis des Entstehens schädlicher Bodenveränderungen gemäß § 7 des BBodSchG in Verbindung mit § 9 der BBodSchV nicht hervorgerufen wird. Das Unternehmen stellt durch fachliche Vorgaben sicher, dass diese Grundsätze sowie die gute fachliche Praxis der landwirtschaftlichen Bodennutzung eingehalten werden. Eine Konkretisierung der Flächen zum Auf- und Einbringen der Rübenerde aus den Erdkassetten ist im derzeitigen Stadium der Genehmigungsplanung nicht möglich. Abstimmungen hinsichtlich möglicher Flächen erfolgen derzeit mit der Landwirtschaftskammer und dem Kreis Lippe.

Bauantrag

Gemäß Landesbauordnung NRW sind gemäß § 62 Nr. 4c Anlagen zur Ver- und Entsorgung baugenehmigungsfrei. Aufgrund dessen wurde kein Bauantrag dem Genehmigungsantrag nach § 60 Abs. 3 WHG i. V. mit § 1 Abs. 1 IZÜV beigelegt.

Alternativenprüfungen

Wie im UVP-Bericht (Kpt. 2.10) dargelegt, sind im Vorfeld zur Erstellung des Genehmigungsantrages umfangreiche Abstimmungen mit der Bezirksregierung Detmold durchgeführt worden. Das Resultat der Abstimmung hinsichtlich der Alternativenprüfung wurde in dem genannten Kapitel des UVP-Berichtes dargestellt. Aufgrund der räumlichen Nähe zur Kernanlage (Anlage zur Herstellung von Zucker) sowie der vorhandenen infrastrukturellen Einrichtungen durch die derzeit vorhandenen Auflandeteiche ist das gewählte Konzept 2 gemäß dem UVP-Bericht die realisierbare Variante. Zudem sind die Flächen aufgrund der Eigentumsverhältnisse bzw. der Möglichkeit des Erwerbs geeignet für das Vorhaben.

Die Errichtung von Erdkassetten an anderen Standorten ist aufgrund infrastrukturellen Maßnahmen (insbesondere Rohrleitungsbau) und den dazu erforderlichen Eintragungen im Grundbuch nicht durchführbar.

Höhendifferenzen

Nach Abstimmung mit Frau Lohmeyer reicht hierzu eine Schnittzeichnung der Erdkassetten in Bezug zur Umgebung (Gewerbegebiet, Hofstelle u. a.) aus. Wie vereinbart, werden Ihnen hiermit die Schnittzeichnungen zur Verfügung gestellt (siehe Anhang).

Für Rückfragen stehen wir Ihnen gerne zur Verfügung.

Mit freundlichem Gruß

i. A. Eva Hörl

Projekt-Nr.: PLL05

U·V·M Umwelt · Verfahren · Management GmbH
Textilstraße 2
41751 Viersen

Telefon: 02162 2663820
Telefax: 02162 2663869

E-Mail: e.hoerl@uvm-gmbh.de
Internet: www.uvm-gmbh.de

Geschäftsleitung: Helmut van Ool, Frank Beckers, Jana Krüger
Sitz: Viersen, Amtsgericht Mönchengladbach, HRB 11600

Diese E-Mail enthält vertrauliche und/oder rechtlich geschützte Informationen. Wenn Sie nicht der richtige Adressat sind oder diese E-Mail irrtümlich erhalten haben, informieren Sie bitte umgehend den Absender und vernichten Sie diese E-Mail. Das unerlaubte Kopieren sowie die unbefugte Weitergabe dieser E-Mail und/oder deren Anlagen sind nicht gestattet.

This e-mail may contain confidential and/or privileged information. If you are not the intended recipient (or have received this e-mail in error) please notify the sender immediately and destroy this e-mail. Any unauthorised copying, disclosure or distribution of the material in this e-mail is strictly forbidden.

Anhang von Wasserrechtlichen Genehmigungsantrag
nach § 60 Abs. 3 WHG der Pfeifer & Langen GmbH & Co.
....msg

1. PLL05 23.09.20 Eem Schnitt F und G GP 3.2.pdf
2. PLL05 23.09.27 Eem Schnitt H und I GP 3.3.pdf

1 Seiten

1 Seiten

Legende:

- OK Bestandsgelände
- OK Planung Kassetten

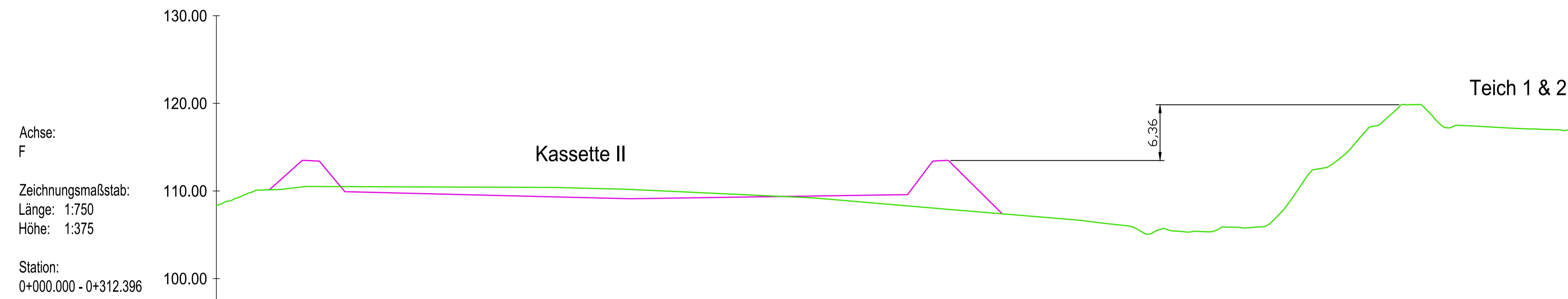

OK Geländehöhe		110.48	110.47	110.43	110.37	110.05	109.59	109.06	108.21	107.37	106.49	105.40	106.02	115.23	117.52	117.08
OK Planung Kassetten		113.49	109.78	109.54	109.29	109.15	109.30	109.45	110.90							
Stationierung	0+000.000	0+020.000	0+040.000	0+060.000	0+080.000	0+100.000	0+120.000	0+140.000	0+160.000	0+180.000	0+200.000	0+220.000	0+240.000	0+260.000	0+280.000	0+312.396

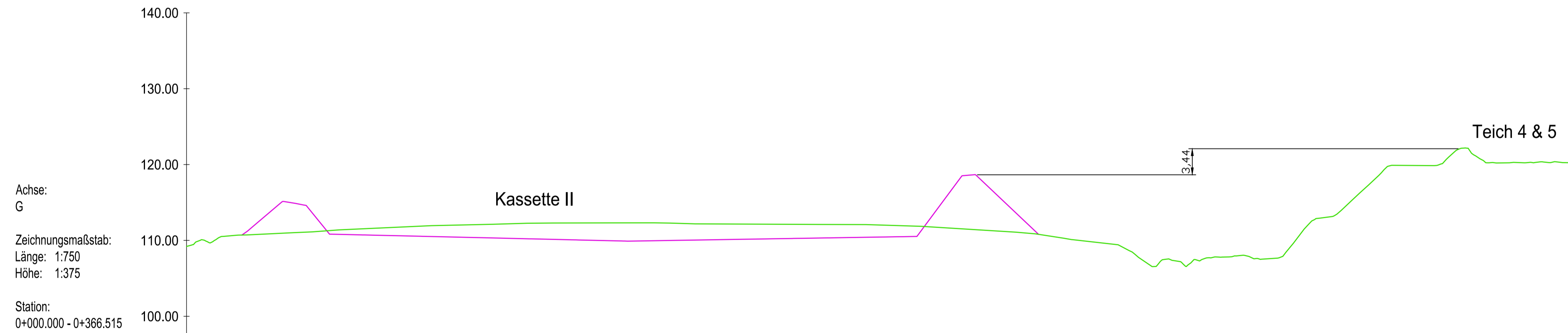

OK Geländehöhe		110.83	111.38	111.85	112.12	112.30	112.32	112.17	112.12	112.08	111.66	111.03	109.74	107.36	107.88	113.03	119.90	121.05	120.32	
OK Planung Kassetten		112.90	110.80	110.57	110.33	110.10	109.94	110.10	110.26	110.42	115.59	112.95								
Stationierung	0+000.000	0+020.000	0+040.000	0+060.000	0+080.000	0+100.000	0+120.000	0+140.000	0+160.000	0+180.000	0+200.000	0+220.000	0+240.000	0+260.000	0+280.000	0+300.000	0+320.000	0+340.000	0+360.000	0+366.515

Maßstab: 1:5000

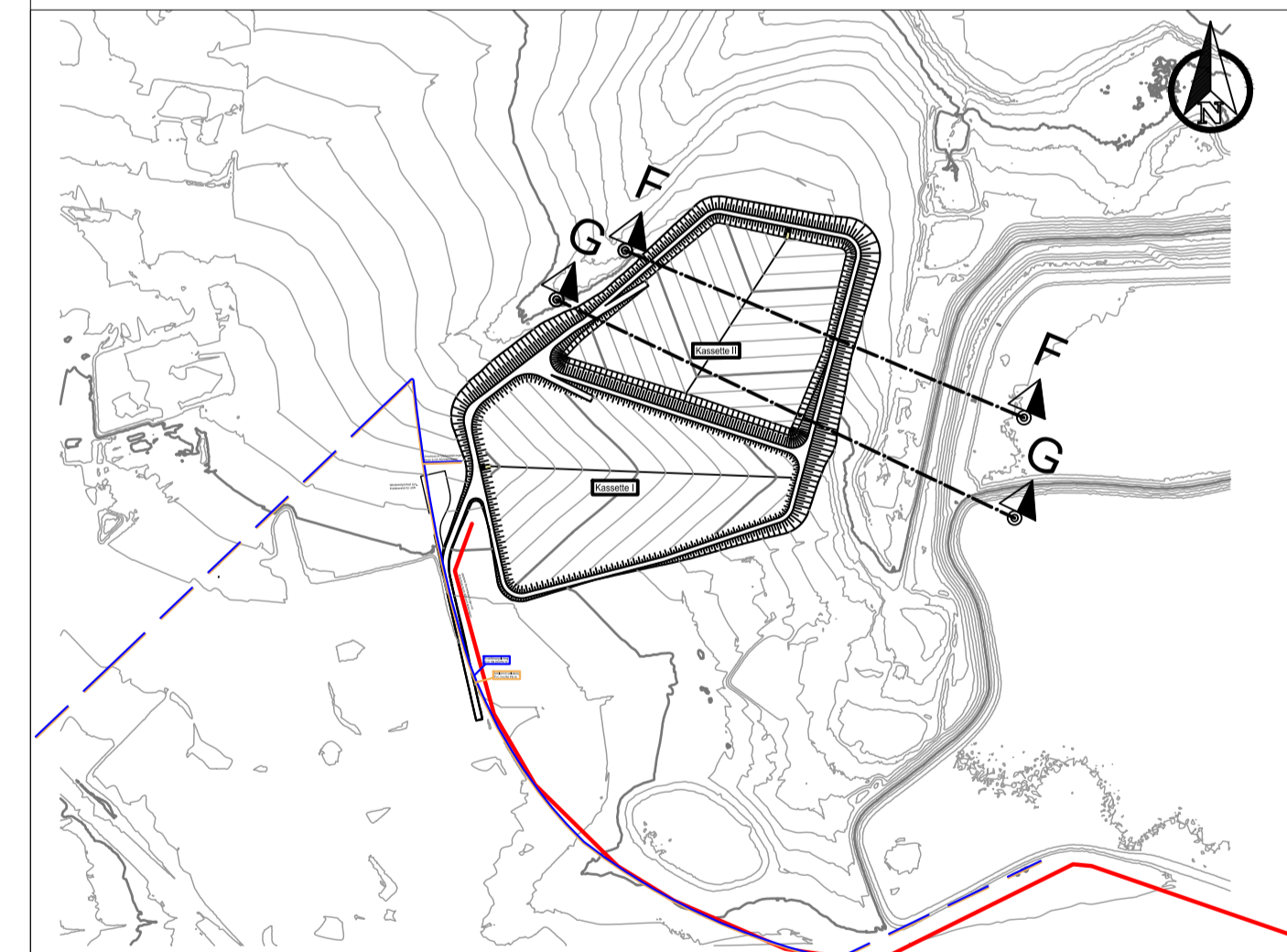

Nr.: Änderung: Art, Umfang, Ursache Datum, Name
Auftraggeber:



Pfeifer & Langen

Projekt: **Konzept Rübenerdeauflandung** Blatt: **GP 3.2**

Titel: **Längs- und Querschnitte F und G** Maßstab: **1:750**

CAD-Name: Längs- und Querschnitte Kassetten I und II	Planer: ASMUS+PRABUCKI • INGENIEURE
Projektnr.: A-2548	© Copyright by API
Größe: DIN A1	Weitergabe und
Bearb.: 20.09.2023 Appelbaum	Vervielfältigung ohne
Gepr.: 20.09.2023 Töpfer	schriftliche
	Zustimmung verboten!

Form: 0201/72085-0 Fax: 0201/72085-99

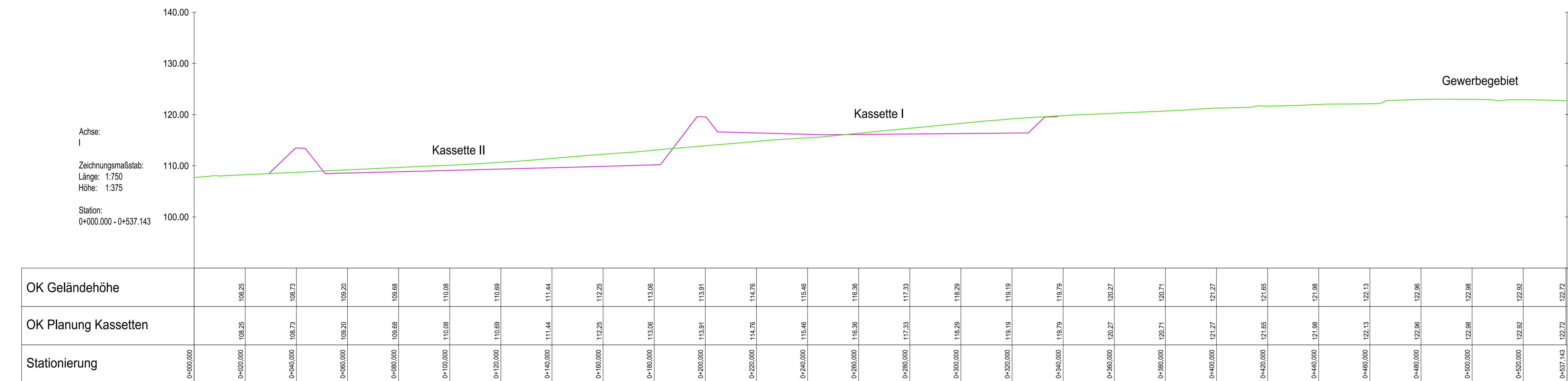
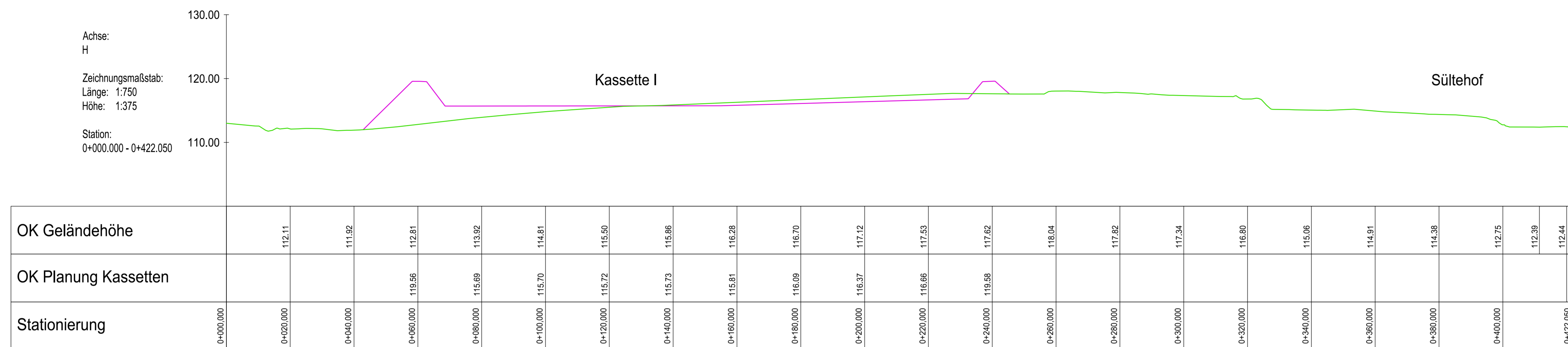

Legende:

- OK Bestandsgelände
- OK Planung Kassetten

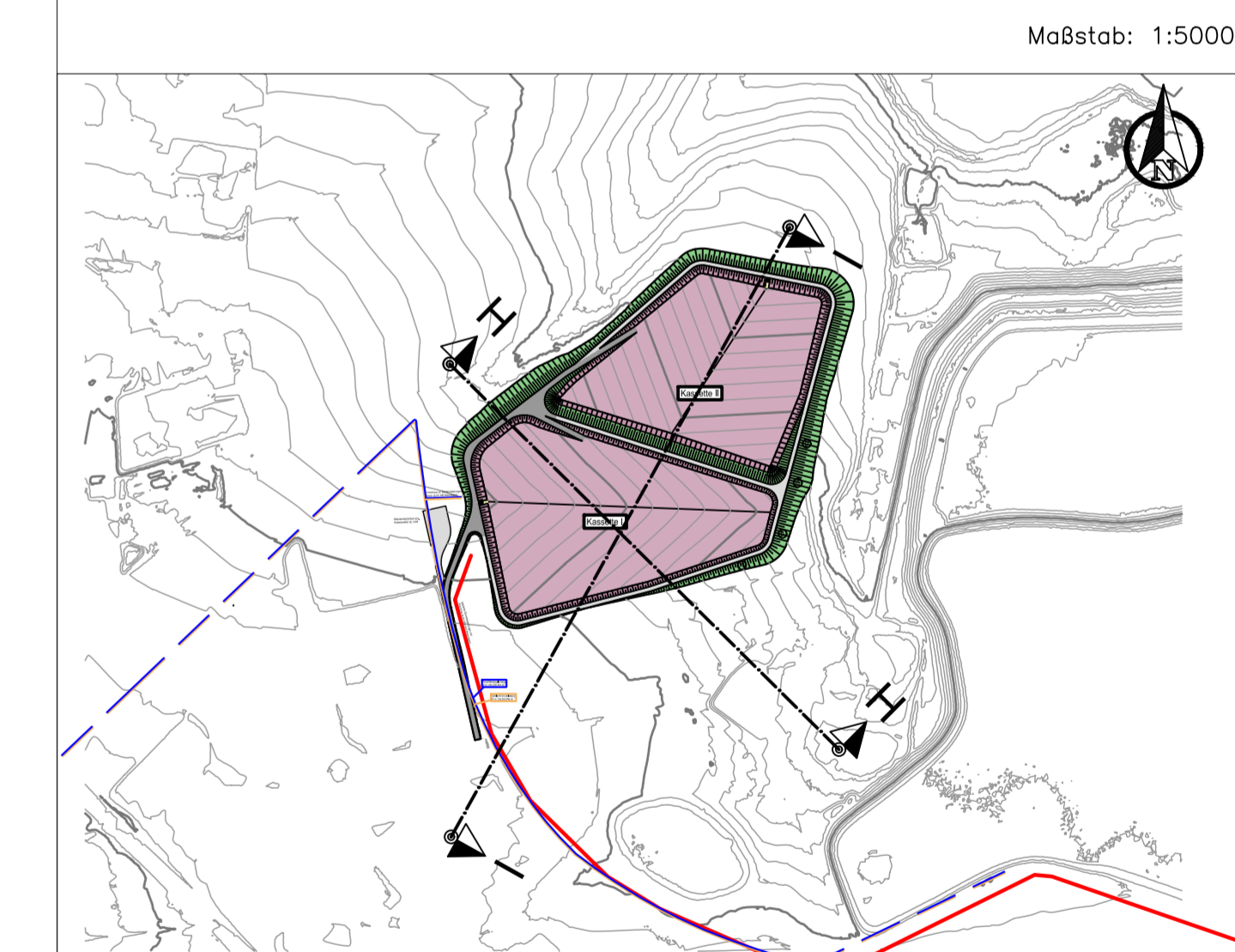

Nr.:	Änderung: Art, Umfang, Ursache	Datum, Name
------	--------------------------------	-------------



Projekt: **Konzept Rübenerdeauflandung** Blatt: **GP 3.3**

Titel: **Längs- und Querschnitte H und I** Maßstab: **1:750**

CAD-Name: Längs- und Querschnitte Kassetten I und II	Planer: ASMUS+ PRABUCKI • INGENIEUR
Projektnr.: A-2548	© Copyright by API
Größe: DIN A1	Weitergabe und
Beznr.: 17.08.2023	Vervielfältigung ohne
Gepr.: 27.09.2023	schriftliche
	Zustimmung verboten!

ASMERPHOF 10
 45329 Essen
 Fon: 0201/72085-0 Fax: 0201/72085-99