

Landschaftspflegerischer Begleitplan zum Neubau der K33n Anschlussstelle Dormagen-Delrath an der BAB A57

Deckblatt 3

Bestands- und Konfliktplan - Blatt 2

Biotop-/ Nutzungstypen

- WALD/ WALDRAND
- GEBÜSCHE, HECKEN, GEHÖLZSTREIFEN
- EINZELBAUM, BAUMGRUPPE, BAUMREIHE
- WIRTSCHAFTSGRÜNLAND
- GRÜNLANDBRACHE
- GEWÄSSER
- GLEISANLAGEN
- SAUM-, RUDERAL- UND HOCHSTAUDENFLUREN
- ACKER UND ACKERBRACHE
- STREUOBSTWIESE
- GARTEN, GRÜNLAGE
- STRASSENBEGLITGRÜN
- UNVERSIEGELTE WEGE
- VERSIEGELTE, TEILVERSIEGELTE FLÄCHEN

Konflikte - Beeinträchtigungsbereiche

- Baukörper und Baufeld (Trassenvarianten 1 und 1.1)
- Baustreifen (Breite 3-8m)

WIRKRAUM

- 200m Effektdistanzen Variante 1.1 (Abstand in m zum Fahrbahnrand)

Konfliktnummer

K2
Verlagerung und Funktionsverlust von Brutrevieren von Feldvögeln (Feldlerche, Kiebitz, Rebhuhn)

K1 Konfliktnummer (fortlaufend)

Erläuterung des Konfliktes

- Grenze des Untersuchungsraumes

Nachweise von Brutvögeln im Untersuchungsraum

- Planungsrelevante Arten
 - Bp Baumpieper
 - Fe Feldsperling
 - Fi Feldlerche
 - Gr Gartenrotschwanz
 - Hä Bluthänfling
 - Ki Kiebitz
 - N Nachtigall
 - Re Rebhuhn
 - Rs Rauchschnäbe
 - S Star
 - Se Schleiereule
 - Sp Sperber
 - Stm Sturmmöve

- Artradien Feldvögelarten:
- Feldlerche (40m)
 - Kiebitz (100m)
 - Rebhuhn (180m)

Sonstige Arten der Roten Liste NRW

- Ba Bachstelze
- Gim Gimpel
- Gs Grauschnäpper
- Kg Klappergrasmücke
- F Fitis
- Gp Gelbspötter
- H Haussperling

Sonstige europäisch geschützte Arten

- A Amsel
- He Heckenbraunelle
- K Kohlmeise
- Dg Dorngrasmücke
- E Elster
- G Goldammer
- Gf Grünfink
- Gg Gartengrasmücke
- St Wiesenschafstelze
- Z Zaunkönig
- B Buchfink
- Bm Blaumeise
- Bs Buntspecht
- Mg Mönchsgrasmücke
- R Rotkehlchen
- Rk Rabenkrähe
- Gr Gartenrotschwanz
- Sd Singdrossel
- Sti Stieglitz

Nachweise von Reptilien im Untersuchungsraum

- Einzelnachweise Zauneidechse (*Lacerta agilis*)

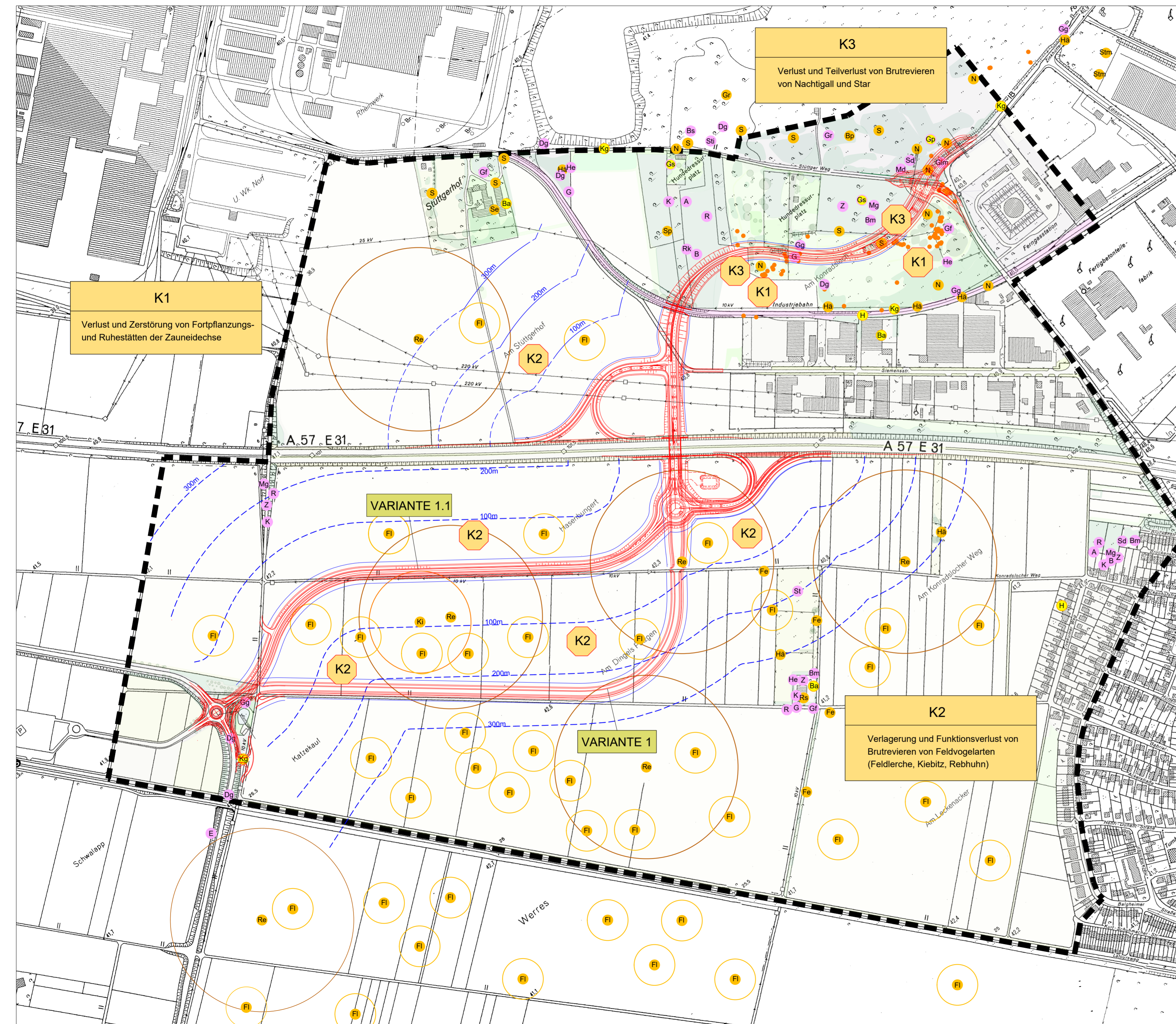

Auslegungsvermerk der Gemeinde
Der Plan hat ausgelegen in der Zeit vom bis

in der Gemeinde
Zeit und Ort der Auslegung des Planes sind rechtzeitig vor Beginn der Auslegung ortsüblich bekannt gemacht worden.

(Unterschrift) Siegel

Planfeststellungsvermerk der Planfeststellungsbehörde
Planfestgestellt durch Beschluss vom

Planfeststellungsbehörde Siegel

Auslegungsvermerk der Gemeinde
Der Planfeststellungsbeschluss und die Ausfertigung des festgestellten Planes haben ausgelegen in der Zeit vom bis

in der Gemeinde
Gemeinde Siegel

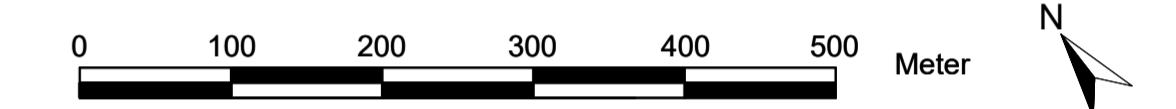

	Datum	Zeichen
	bearbeitet 03-04/2019	EG
	gezeichnet 03-04/2019	KL
	nach-/geprüft 03.04.2019	PS

welga umweltplanung
Weber, Ludwig, Galhoff & Partner
Biologinnen
Ewaldstraße 14, 44789 Bochum

	Proj.Nr.:	17.51
	bear.:	
	gez.:	
	gepr.:	

03/21	Geh	Feuerwehrturfsfahrt Siemensstraße	
Datum	Name	Änderung	Index

rhein kreis neuss
Tiefbauamt
41515 Grevenbroich, Schloßstraße 20
Tel.: 02181 - 601 6600
Fax.: 02181 - 601 6699
eMail: tiefbauamt@rhein-kreis-neuss.de

Neubau der Anschlussstelle Dormagen-Delrath an der A57 Feststellungsentwurf	Unterlage Nr.:	9.3b	Blatt Nr.:	2
	Blattgröße (cm):	97,0 x 41,0		
	BAB - km:	92+743		
	Planbez.:	Bestands- und Konfliktplan		

Datum:	Bearbeiter:	gezeichnet:	geprüft:	Vermerk
--------	-------------	-------------	----------	---------

Aufgestellt Grevenbroich, den 20.01.2022
 A. Ludwig
Kreisschaubehörde
Pfad: