

Plangrundlage			
Kataster	Lageplan	Höhennetz	Datum
ETRS 89	NHN		12.17
Topographie	Vermessung	Rheinkreis Neuss	12.17
bearbeitet	PS		03.18
geprüft	Ans.		04.18

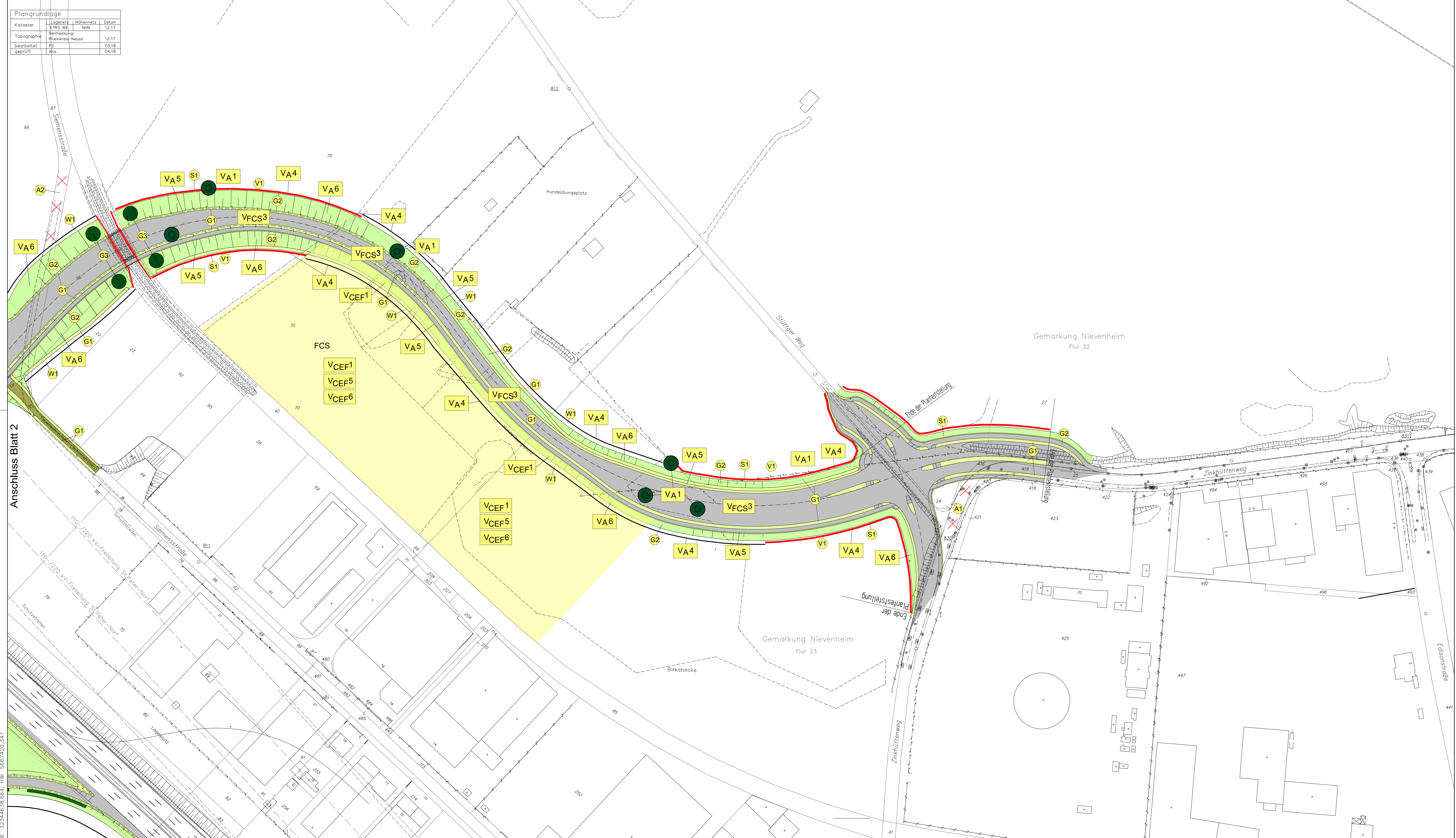

- RW: 32344596.474, HW: 5668017.959
- Landschaftspflegerischer Begleitplan zum Neubau der K33n**  
**Anschlussstelle Dormagen-Deirath an der BAB A57**
- Maßnahmenplan**  
**S - Schutzmassnahmen**
- S1 - Schutz und Sicherung von Gehölzen (Schutzzaun)
- V - Vermeidungsmaßnahmen**
- V1 - Minimierung der Flächeninanspruchnahme (gesamter Vorhabenbereich)
- G - Gestaltungsmaßnahmen**
- G1 - Einsatz von Landschaftsrasen
  - G2 - Begrünung von Strassenböschungen und sonstigen Strassennebenflächen
  - G3 - Anpflanzung von Einzelbäumen
  - G4 - Gehölzpflanzung auf Strassenböschungen und sonstigen Strassennebenflächen
  - G5 - Begrünung der Entwässerungseinrichtung
- W - Wiederherstellungsmaßnahmen**
- W1 - Wiederherstellung von Ackerflächen
- A/E - Ausgleichs- und Ersatzmaßnahmen**
- A1 - Rückbau (Entsiegelung) des Zinkhüttenweges/ Stützer Weges
  - A2 - Rückbau (Entsiegelung) von Wirtschaftswegen
  - E1 - Umwandlung von Acker in Grünland (s. Plan 9.3a Blatt 1)
  - E2 - Anlage eines Feldgehölzes (s. Plan 9.3a Blatt 1)
- V - Maßnahmen des Artenschutzes**
- Maßnahmen zur Vermeidung**
- VA1 - Abstimmung der Fall- und Rodungsarbeiten und der Baufeldräumung auf die Brut- und Aufzuchtzeiten
  - VFC3 - Fang und Evakuierung von Reptilien
  - VA4 - Einrichtung von temporären Rücklaufsperrn
  - VA5 - Anlage von dauerhaften Leit-/ Sperrvorrichtungen
  - VA6 - Gehölzfreie Begrünung der Straßennebenflächen
- Vorgezogene Ausgleichsmaßnahmen (CEF-Maßnahmen)**
- VCE1 - Sicherung und Förderung/ Neuschaffung von Habitaten der Zauneidechse
  - VCE5 - Entwicklung und Optimierung baumbestandenen Grün-/ Offenlandes für den Star
  - VCE6 - Anbringung von künstlichen Nisthilfen für Höhlenbrüter
- Bestand**
- Höhlenbäume im Trassenbereich

Anschluss Blatt 2

Deckblatt 3

**Auslegungsvermerk der Gemeinde**  
 Der Plan hat ausgeteilt in der Zeit vom ..... bis .....

In der Gemeinde .....  
 Zeit und Ort der Auslegung des Planes sind rechtzeitig vor Beginn der Auslegung ortsüblich bekannt gemacht worden.

(Unterschrift) \_\_\_\_\_ Siegel \_\_\_\_\_

**Planfeststellungsvermerk der Planfeststellungsbehörde**  
 Planfestgestellt durch Beschluss vom .....

Planfeststellungsbehörde \_\_\_\_\_ Siegel \_\_\_\_\_

**Auslegungsvermerk der Gemeinde**  
 Der Planfeststellungsbeschluss und die Ausfertigung des festgestellten Planes haben ausgeteilt in der Zeit vom ..... bis .....

In der Gemeinde .....  
 Gemeindefeststellung \_\_\_\_\_ Siegel \_\_\_\_\_

	Datum	Zeichen	
	bearbeitet	03-04/2019	EG
	gezeichnet	03-04/2019	KL
	nach-geprüft	03.04.2019	PS

**weluga** **umweltplanung**

Weber, Ludwig, Galhoff & Partner  
 Biologinnen  
 Ewaldstraße 14, 44789 Bochum

**Ingenieurbüro Angenvoort + Barth Partnerschaft**

Blumentalstraße 147a  
 47798 Krefeld  
 Tel.: 02151 / 36585-0  
 Fax: 02151 / 36585-29  
 e-mail: post@angenvoort-barth.de

Proj.Nr.: 17.51  
 bear.:  
 gez.:  
 gepr.:

Datum	Geh	Name	Änderung	Index
03/21	Geh	Feuerwehrrufahrt	Siemensstraße	

**rhein kreis neuss**

Tiefbauamt  
 41515 Grevenbroich, Schloßstraße 20  
 Tel.: 02181 - 601 6600  
 Fax.: 02181 - 601 6699  
 eMail: tiefbauamt@rhein-kreis-neuss.de

Maßnahme: **Neubau der Anschlussstelle Dormagen-Deirath an der A57** Feststellungsentwurf

Blattgröße (cm): 133,50 x 57,90  
 BAB - km: 92+743

Planbez.: **Maßnahmenplan** Maßstab: 1 : 1.000

Datum: \_\_\_\_\_ Bearbeiter: \_\_\_\_\_ gezeichnet: \_\_\_\_\_ geprüft: \_\_\_\_\_ Vermerk: \_\_\_\_\_

Auftrag: \_\_\_\_\_  
 Genehmigt, den: 20.01.2022

Pflicht:

RW: 32344596.474, HW: 5667420.347