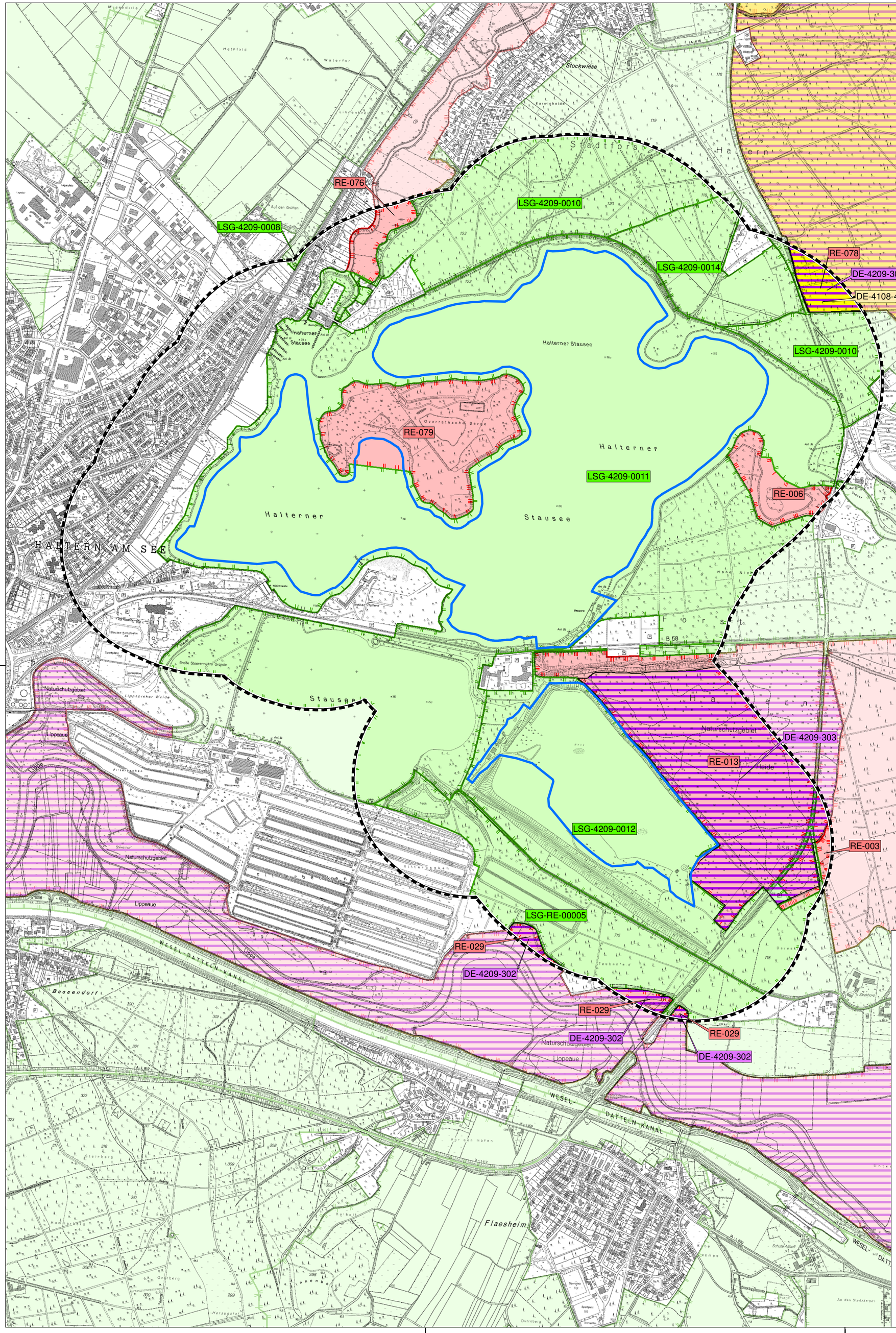

Legende

Schutzgebiete

- DE-4108-401 Vogelschutzgebiet
- DE-4209-303 FFH - Gebiet
- RE-029 Naturschutzgebiet
- LSG-4209-0012 Landschaftsschutzgebiet

Vorhaben

- Geltungsbereich
- Untersuchungsgebiet 500 m

Schutzgebiete — Anlage B.1

UVP - Bericht

zum Rahmenbetriebsplan gemäß § 52 Abs. 2a BBergG zur Gewinnung von Quarzsand durch Vertiefung des Nordbeckens der Talsperre Haltern

M.: 1 : 10.000	Gez.: SST	Bearb.: JHO	Dat.: März 2025
Plangrösse: 594 x 580		Projektnummer: 2504	

MESTERMANN LANDSCHAFTSPLANUNG GmbH & Co. KG
Brackhüttenweg 1
59581 Warstein-Hirschberg
☎ 02902-66031-0
info@mestermann-landschaftsplanung.de

Antragsteller:

Planverfasser: