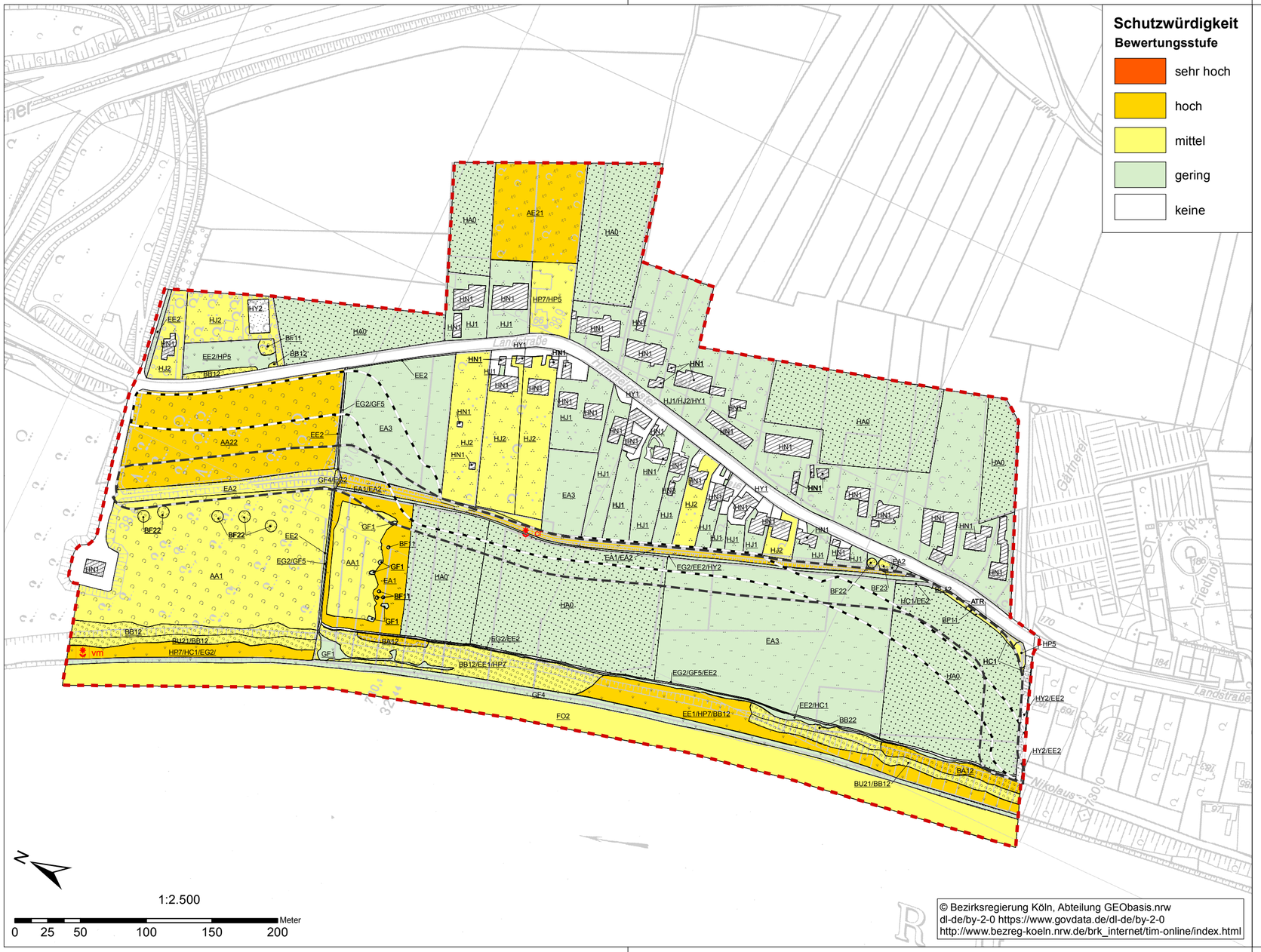

© Bezirksregierung Köln, Abteilung GEObasis.nrw
dl-de/by-2-0 https://www.govdata.de/dl-de/by-2-0
http://www.bezreg-koeln.nrw.de/brk_internet/tim-online/index.html

Legende

Seltene oder gefährdete Pflanzenarten

Einzelvorkommen:

cr	*Campanula rotundifolia*	Rundblättrige Glockenblume	RL NRW: *	RL NT: 3
vm	*Veronica maritima*	Langblättriger Ehrenpreis	RL NRW: 2	RL NT: 2

Technische Planungsvarianten

Variante 1

Variante 2

Breite in den Grenzen
der Deichschutzzone I dargestellt

Sonstige Darstellungen

Untersuchungsraum

Beschreibung der Biotoptypen-Codes: siehe Karte Bestand Biotope / Pflanzen (UVS-A2)

Bauherr:

Landeshauptstadt Düsseldorf
Stadtentwässerungsbetrieb

Projekt:

Schließung der Deichlücke in der Ortslage Himmelgeist, 3. Bereich (Himmelgeister Landstraße)

zw. Rheinstrom-Km 730,0 und 730,7 (rechtes Ufer)

Maßstab:	Plangröße:	Anlage-Nr.:	Plan-Nr.:	Datum:	gez.: kin
1:2.500	59,0 x 29,7 cm	UVS-A4	027-01-4A	30.11.2015	gepr. lei

UVP-Bericht

Karte:
Biotope / Pflanzen
Bewertung

Dokumentname: UVS_A4_Biotope_Bewertung

Planverfasser:

L.PLAN
Büro für Landschaftsplanung und angewandte Umweltwissenschaften
Adalbertsteinweg 259
52066 Aachen
Tel.: (0241) 400 7204
Fax.:(0241) 400 7210
Email: info@LPLAN-Landschaftsplanung.de
www.LPLAN-Landschaftsplanung.de

L.PLAN R. Leiders
Aachen 18.12.2018
gez. Leiders

Betriebsleiter 67/0	Abteilungsleiter 67/7	Projektleiter 67/7
gez. Noppen	*gez. Lütz*	*gez. Keilig*
Düsseldorf, 18.12.2018	Düsseldorf, 18.12.2018	Düsseldorf, 18.12.2018