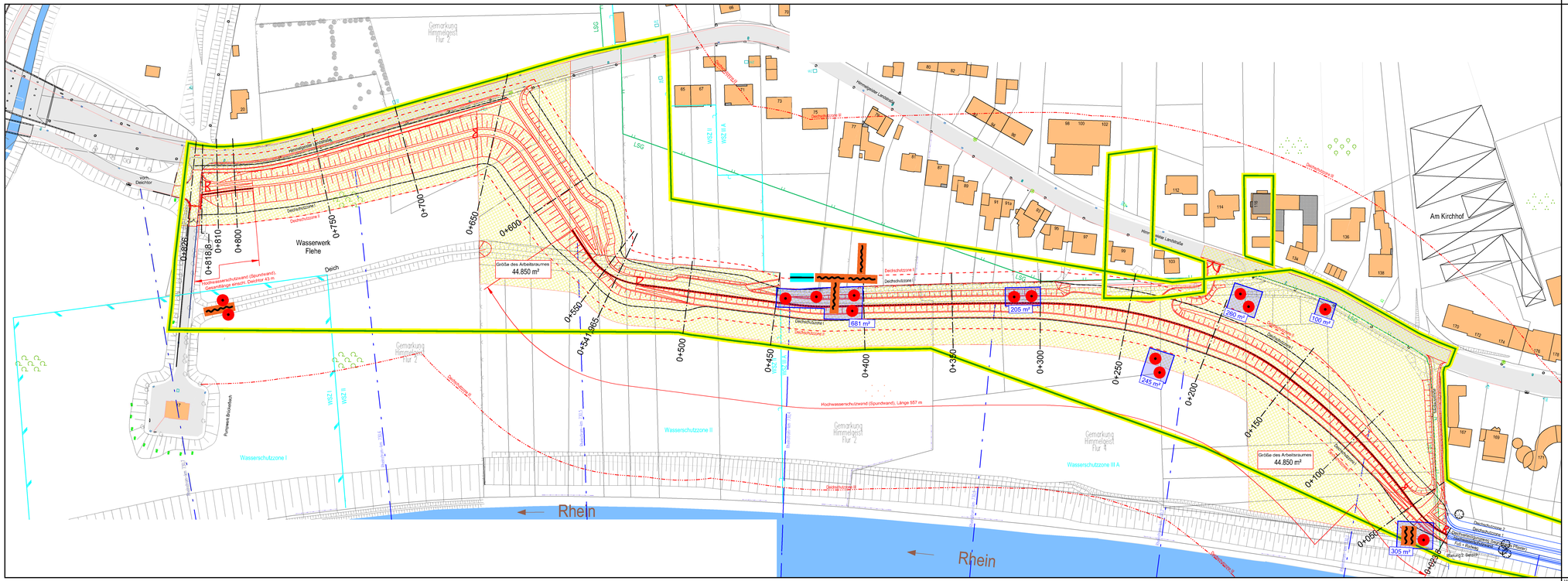

Sondierbohrungen
Sicherheitsdetektion vor Baubeginn durchführen,
verrohrte Sondierbohrungen Ø120 mm,
Tiefe 6,0 m, Abstand 1,50 m

Schützenlöcher (grafisch übernommen)

Laufgräben (grafisch übernommen)

Panzergräben (grafisch übernommen)

Arbeitsraum, Größe 44.850 m²

Antragsfläche Lufbildauswertung

Voraussichtliche Sondierfläche

Anhaltspunkte auf Schützenlöcher, Lauf- und Panzergräben aus Luftbildauswertung des KDB, Stadtverwaltung Düsseldorf, Amt 37/23 AZ.:37/231, Fu-Nr.:57/09 vom 02.03.2009, Aktenzeichen KBD: 22.5-3-5111000-55/09

Hinweis:

- Geländeaufnahme vom März und Oktober 2009 und Juni 2014
- Sämtliche Leitungen wurden grafisch aus Bestandszeichnungen übernommen.
- Die Lage und Tiefe aller Leitungen sind vor Ort zu kontrollieren.

Index	Datum	Art der Änderung	Bearbeiter

Bauherr:
Landeshauptstadt Düsseldorf
Stadtentwässerungsbetrieb

Projekt:
Schließung der Deichlücke in der Ortslage Himmelgeist, 3.Bereich (Himmelgeister Landstraße)
zw. Rheinstrom-km 730,05 und 730,70 - rechtes Ufer

Planverfasser: Arbeitsgemeinschaft

INGENIEURBÜRO HAHN - BENDER GmbH
Geschwisterstraße 4, 46562 Voerde
Tel.: (02855) 96 34 -16, Fax: (02855) 96 34 34
E-mail: bender-ing-voerde@t-online.de

PATT Ingenieurbüro R.A. Patt GmbH
Geschwisterstraße 4, 46562 Voerde
Tel: (02855) 96 34 -0, Fax: (02855) 96 34 34
E-mail: info@patt-gmbh.de
Internet: www.patt-gmbh.de

BORCHERT INGENIEURE
Umwelt - Geotechnik - Baugrundlabor
Fintenhof 12a, 45134 Essen
Tel.: (0201) 4 55 55 -0, Fax: (0201) 4 56 55 -43
E-mail: info@borchert-ing.de
Internet: www.borchert-ing.de

gez.: Hahn

Anlage:	2.5
Maßstab:	1:1000
Datum:	18.12.2018
gez./bear.:	HL/Ha
gep.:	Ha

Genehmigungsplanung
Übersicht Flächen für Kampfmittelerkundung

Plangröße:109,3cm x 33,5cm

Pfad: W:\Düsseldorf, Deichlücke Himmelgeist

Plandarstellung:
Lageplan Kampfmittelkonzept
zw.: Station 0+023,8 und 0+825,0

Betriebsleiter 67/0	Abteilungsleiter 67/7	Projektleiter 67/7
gez.: Noppen	gez.: Lütz	gez.: Kellig
Düsseldorf, 18.12.2018	Düsseldorf, 18.12.2018	Düsseldorf, 18.12.2018

Projekt: Deichlücke Himmelgeist 3. Bereich Tech

Datei: LP-Kampfmittelkonzept.dwg

Plan Nr.: --

W:\Düsseldorf,Deichlücke Himmelgeist\Entwurfs- und Genegmigungsplanung\Zeichnungen\LP-Kampfmittelkonzept.dwg