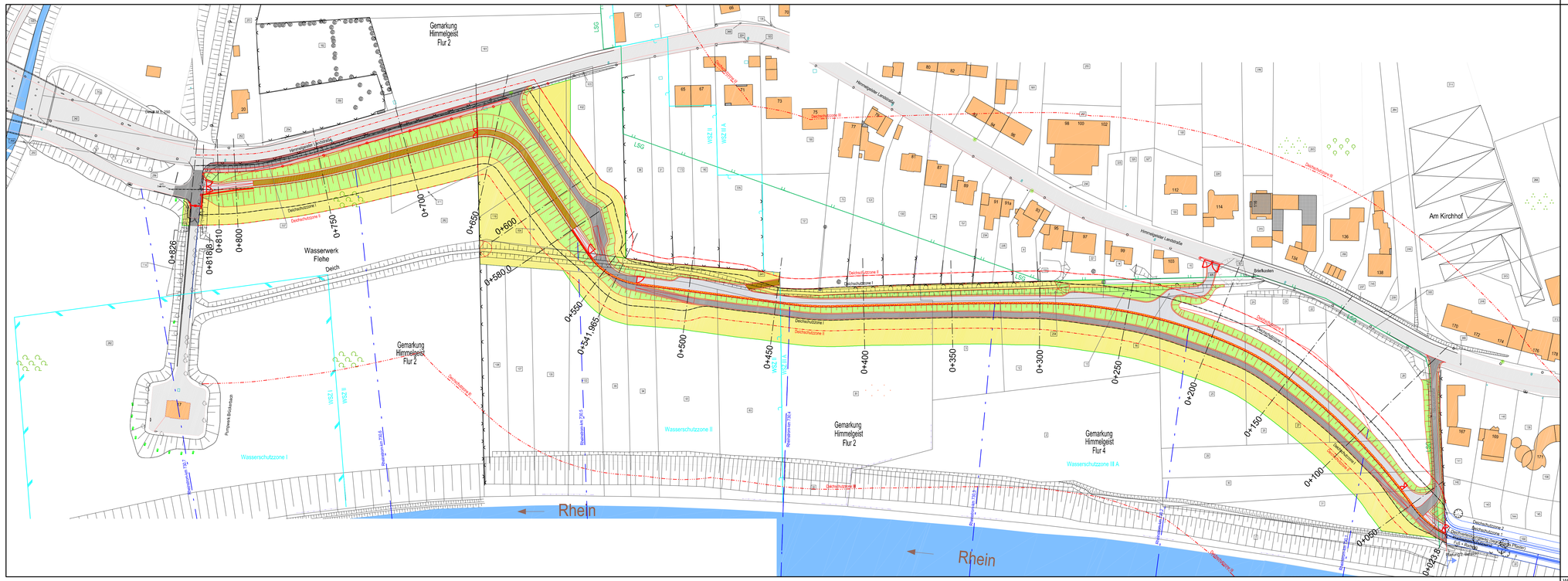


Planung

- Deichverteidigungsweg (Pflaster)
- Geh- Radweg u. Wirtschaftsweg (Asphalt)
- Unterhaltungsweg (Schotterrasen)
- Gehweg (Pflaster)
- Arbeitsraum
- Bankett
- Böschung/Grünfläche
- mobile Hochwasser-schutzelemente HWS-Wand (Sockel sichtbar)
- stationäre Hochwasser-schutzwand
- gepl. Tor
- Beleuchtungs-
- gepl. Deich
- Deichschutzzone I
- Deichschutzzone II
- Deichschutzzone III
- gepl. Zaun masten versetzen

Bestand

- Gebäude
- Grenze Wasserschutzzone III
- vorhandene Straße
- Grenze Wasserschutzzone I/IIIA
- 25 Flurstücksgrenze mit Nummern
- Grenze Landschaftsschutzgebiet
- Rheinstrom-km 730,7 Rheinstrom-km

Hinweis:

- Geländeaufnahme vom März und Oktober 2009 und Juni 2014
- Sämtliche Leitungen wurden grafisch aus Bestandszeichnungen übernommen.
- Die Lage und Tiefe aller Leitungen sind vor Ort zu kontrollieren.

| Index | Datum | Art der Änderung | Bearbeiter |
|---|---|---|---|
| | | | |

Bauherr:

Landeshauptstadt Düsseldorf
Stadtentwässerungsbetrieb

Projekt:

# Schließung der Deichlücke in der Ortslage Himmelgeist, 3.Bereich (Himmelgeister Landstraße)

zw. Rheinstrom-km 730,05 und 730,70 - rechtes Ufer

Planverfasser: Arbeitsgemeinschaft

INGENIEURBÜRO HAHN - BENDER GmbH
Gewerbestraße 4, 40592 Vaerde
Tel.: (0205) 96 34 -10, Fax.: (0205) 96 34 34
E-mail: bender-ingenieure@t-online.de

PATT Ingenieurbüro R.A. Patt GmbH
Gewerbestraße 4, 40592 Vaerde
Tel.: (0205) 96 34 -0, Fax.: (02005) 96 34 34
E-mail: info@pattgmbh.de
Internet: www.pattgmbh.de

BORCHERT INGENIEURE
Umwelt - Geotechnik - Baugrundlabor
Flämerfeld 12a, 45134 Essen
Tel.: (0201) 4 35 05 -0, Fax.: (0201) 4 35 05 -43
E-mail: info@borchert-eg.de
Internet: www.borchert-eg.de

gez.: Hahn

| | |
|---|---|
| Anlage: | 1.1 |
| Maßstab: | 1:1000 |
| Datum: | 18.12.2018 |
| gez./ bear.: | HL/Ha |
| gepr.: | Ha |
| Plangröße: | 109,3cm x 33,5cm |
| Pfad: | W:\Düsseldorf, Deichlücke Himmelgeist |
| Projekt: | Deichlücke Himmel-geist 3. Bereich Tech |
| Datei: | GP-Übersichtslageplan.dwg |
| Plan Nr.: | -- |

## Genehmigungsplanung

Plandarstellung:

## Übersichtslageplan

zw. Station 0+023,8 und 0+826,0

| Betriebsleiter 67/0 | Abteilungsleiter 67/7 | Projektleiter 67/7 |
|---|---|---|
| gez. Noppen | gez. Lütz | gez. Kellig |
| Düsseldorf, 18.12.2018 | Düsseldorf, 18.12.2018 | Düsseldorf, 18.12.2018 |

W:\Düsseldorf,Deichlücke Himmelgeist\Entwurfs- und Genegmigungsplanung\Zeichnungen\GP-Übersichtslageplan.dwg