

Landschaftspflegerischer Begleitplan 6-streifiger Ausbau der A 1

Maßnahmenplan

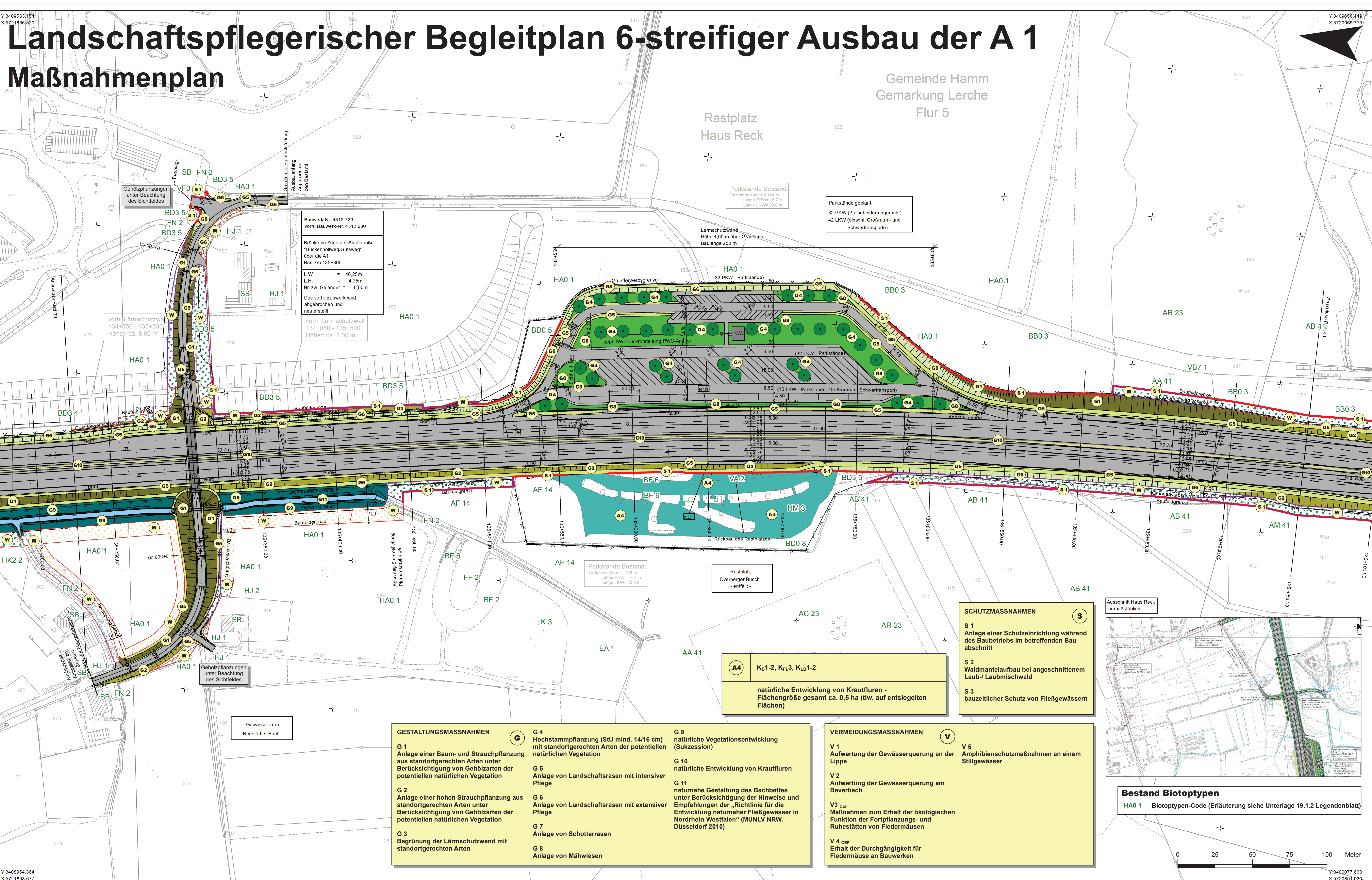

- ### Gestaltungsmaßnahmen
- Baum- und Strauchpflanzung
 - hohe Strauchpflanzung
 - Begrünung Lärmschutzwand
 - Hochstammpflanzung
 - Landschaftsrasen extensiv
 - Landschaftsrasen intensiv
 - Schotterrasen
 - Mähwiese
 - natürliche Sukzession
 - nat. Entwicklung von Krautfluren
 - naturnahes Fließgewässer
 - Mittelstreifen
 - Nummer der Gestaltungsmaßnahme

- ### Schutzmaßnahmen
- Schutzeinrichtung (Bau)
 - Waldmantelaufbau
 - Nummer der Schutzmaßnahme
- ### Vermeidungsmaßnahmen
- Irritationsschutzwand
 - Nummer der Vermeidungsmaßnahme

- ### Kompensationsmaßnahmen
- naturnaher Laubwald
 - Nummer der Ausgleichsmaßnahme
 - nat. Entwicklung von Krautfluren
 - Nummer der Ersatzmaßnahme

- ### Wiederherstellungsmaßnahmen
- Wald, Gehölze
 - Grünland
 - Grünfläche
 - Rastplatzrückbau
 - Straßenbegleitgrün
 - Acker
 - Krautflur
 - Gewässer
 - Verkehrsfläche
 - Biotoptypen > 30 Jahre Wiederherstellungszeitraum

- ### Verkehrsflächen und bauliche Anlagen
- Fahrbahn
 - Bauwerk
 - Regenwasserbehandlungsanlage
 - befestigter Weg / Platz
 - unbefestigter Weg

SMEETS LANDSCHAFTSARCHITEKTEN
 Planungsgesellschaft mbH 50374 Erfstadt-Lochenich
 Zahnwall 5-7 Tel.: 02235 / 68 53 99 0 Fax: 02235 / 68 53 99 29

KONSTA
 PLANUNGSGESELLSCHAFT MBH

Entwurf/Erstellung:	45879 Gelsenkirchen	Husemannstraße 107	0209/15599-0	www.konstaplan.de
Beauftragter:	Strassenbau	Jan. 2013	Trümpner	
Beauftragter:	Erweiterung	Jan. 2013	Häke	
gezeichnet:	Jan. 2013	Weinich/Bud		
Projekt-Nr.:	1078			

Satzungsgemäß ausgelegt

in der Zeit vom _____ bis _____

in der Gemeinde _____

Zeit und Ort der Auslegung sind rechtzeitig vor Beginn der Auslegung öffentlich bekannt gemacht worden.

Gemeinde: _____ (Dienstsigel)

(Unterschrift) _____

29 30 31 32 33 34 35 36 37 38 39 40 41

Zugehöriger Entwurf

Aufgestellt: Hagen, den 27. November 2013 Der Leiter der Regionalniederlassung Südwestfalen L.A. ger. K. J. Metz	Geprüft/Gesehen: Gelsenkirchen, den 15. Januar 2014 Landesbetrieb Straßenbau Nordrhein-Westfalen L.A. ger. Ch. Mohr
Gesehen: Bonn, den 01. Juli 2014 Bundesministerium für Verkehr und Infrastruktur L.A. ger. B. Böttger	Gesehen: Düsseldorf, den 04. Februar 2014 Ministerium für Bauen, Wohnen, Stadtentwicklung und Verkehr des Landes Nordrhein-Westfalen L.A. ger. M. Böhme

Regionalniederlassung Münsterland		Straben.nrw	
Strasse	Abschnitt / Station	von Betriebs-km	bis Betriebs-km
A 1	12	314+800	304+416
Nächster Ort:	Werne	Umlänge:	9.2 / 40 / (29-41)
6-streifiger Ausbau der A1 vom AK Kamen (o.) bis zur AS Hamm-Bockum/Werne (m.)		Bau-km:	135+225 - 136+050
FESTSTELLUNGSENTWURF		Maßstab:	1 : 1000
von Bau-km 136 + 800 bis Bau-km 126 + 416		Aufgestellt: Coesfeld, den 07.06.2019 Der Leiter der Regionalniederlassung Münsterland L.A. ger. K. J. Metz (Übergangsbeauftragter)	

- ### GESTALTUNGSMASSNAHMEN
- G 1** Anlage einer Baum- und Strauchpflanzung aus standortgerechten Arten unter Berücksichtigung von Gehölzarten der potentiellen natürlichen Vegetation
 - G 2** Anlage einer hohen Strauchpflanzung aus standortgerechten Arten unter Berücksichtigung von Gehölzarten der potentiellen natürlichen Vegetation
 - G 3** Begrünung der Lärmschutzwand mit standortgerechten Arten
 - G 4** Hochstammpflanzung (StU mind. 14/16 cm) mit standortgerechten Arten der potentiellen natürlichen Vegetation
 - G 5** Anlage von Landschaftsrasen mit intensiver Pflege
 - G 6** Anlage von Landschaftsrasen mit extensiver Pflege
 - G 7** Anlage von Schotterrasen
 - G 8** Anlage von Mähwiesen
 - G 9** natürliche Vegetationsentwicklung (Sukzession)
 - G 10** natürliche Entwicklung von Krautfluren
 - G 11** naturnaher Gestaltung des Bachbettes unter Berücksichtigung der Hinweise und Empfehlungen der „Richtlinie für die Entwicklung naturnaher Fließgewässer in Nordrhein-Westfalen“ (MUNLV NRW, Düsseldorf 2010)
 - G 9** natürliche Vegetationsentwicklung (Sukzession)

- ### SCHUTZMASSNAHMEN
- S 1** Anlage einer Schutzeinrichtung während des Baubetriebs im betreffenden Bauabschnitt
 - S 2** Waldmantelaufbau bei angeschnittenem Laub-/ Laubmischwald
 - S 3** bauzeitlicher Schutz von Fließgewässern

- ### VERMEIDUNGSMASSNAHMEN
- V 1** Aufwertung der Gewässerquerung an der Lippe
 - V 2** Aufwertung der Gewässerquerung am Beverbach
 - V 3** Maßnahmen zum Erhalt der ökologischen Funktion der Fortpflanzungs- und Ruhestätten von Fledermäusen
 - V 4** Erhalt der Durchgängigkeit für Fledermäuse an Bauwerken
 - V 5** Amphibienschutzmaßnahmen an einem Stillgewässer

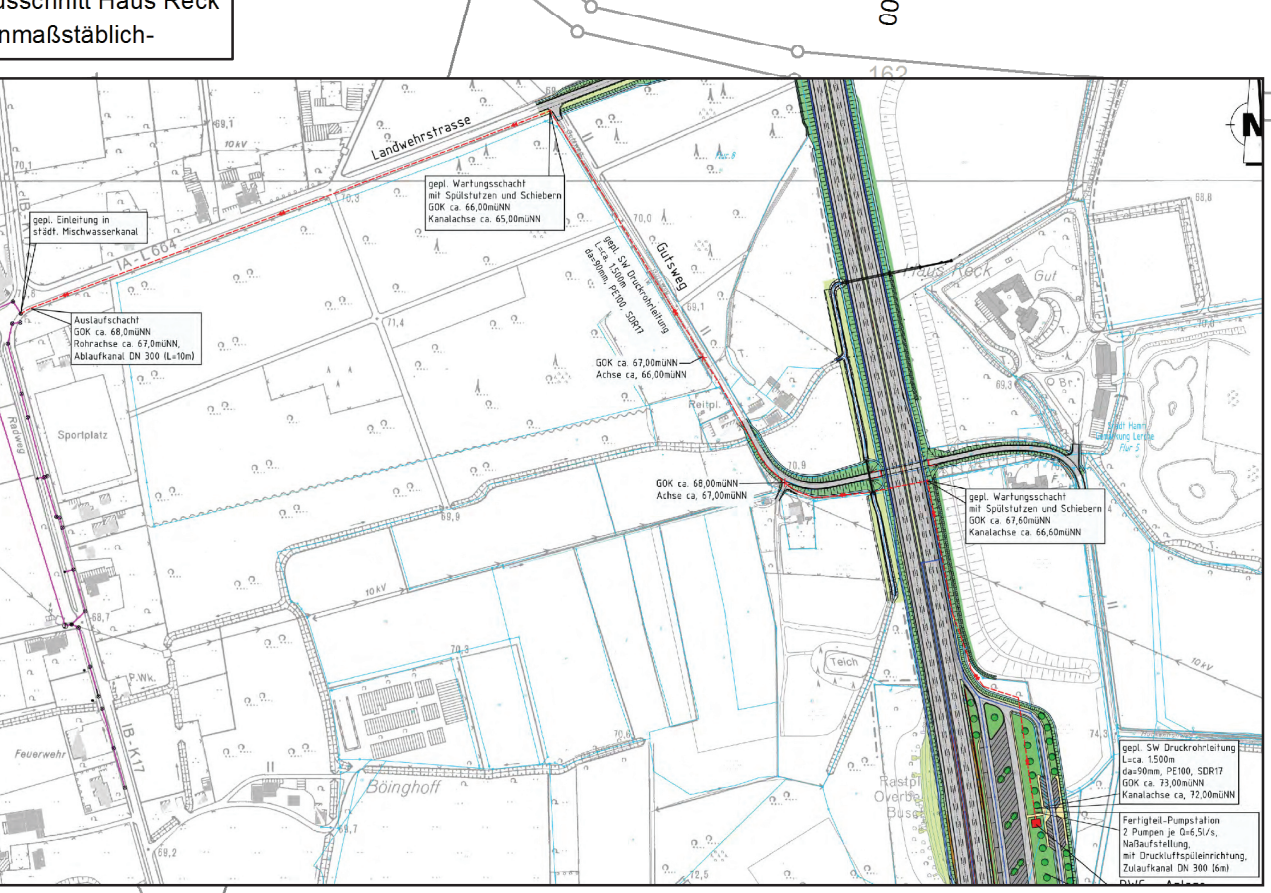

Bestand Biotoptypen

HA0 1 Biotoptypen-Code (Erläuterung siehe Unterlage 19.1.2 Legendenblatt)

0 25 50 75 100 Meter