

Landschaftspflegerischer Begleitplan 6-streifiger Ausbau der A 1

Maßnahmenplan

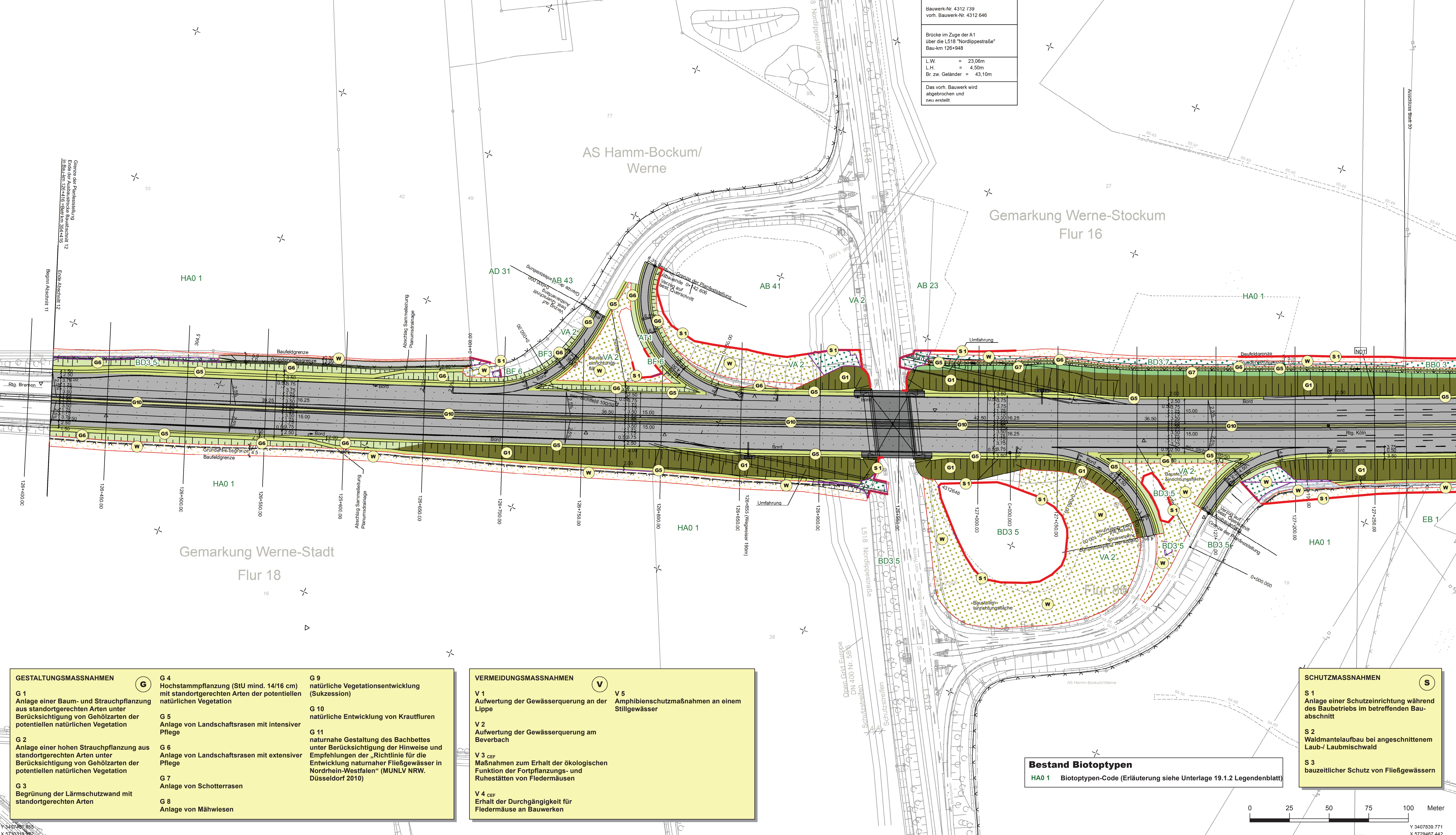

Bauwerk-Nr. 4312 739
vorh. Bauwerk-Nr. 4312 846

Brücke im Zuge der A1
über die L518 'Nordlippestraße'
Bau-km 126+948

L.W. = 23,06m
L.H. = 4,50m
Br. zw. Geländer = 43,10m

Das vorh. Bauwerk wird
abgebrochen und
neu erstellt

- ### Gestaltungsmaßnahmen
- Baum- und Strauchpflanzung
 - hohe Strauchpflanzung
 - Begrünung Lärmschutzwand
 - Hochstammpflanzung
 - Landschaftsrasen extensiv
 - Landschaftsrasen intensiv
 - Schotterrassen
 - Mähwiese
 - natürliche Sukzession
 - nat. Entwicklung von Krautfluren
 - naturnahes Fließgewässer
 - Mittelstreifen
- G1 Nummer der Gestaltungsmaßnahme

- ### Schutzmaßnahmen
- Schutzzeile (Bau)
 - Waldmantelaufbau
- S1 Nummer der Schutzmaßnahme
- ### Vermeidungsmaßnahmen
- Irritationsschutzwand
- V1 Nummer der Vermeidungsmaßnahme

- ### Kompensationsmaßnahmen
- naturnaher Laubwald
 - nat. Entwicklung von Krautfluren
- A1 Nummer der Ausgleichsmaßnahme
- E1 Nummer der Ersatzmaßnahme

- ### Wiederstellungsmaßnahmen
- Wald, Gehölze
 - Grünland
 - Grünfläche
 - Rastplatzrückbau
 - Straßenbegleitgrün
 - Acker
 - Krautflur
 - Gewässer
 - Verkehrsfläche
 - Biotoptypen > 30 Jahre Wiederherstellungszeitraum

- ### Verkehrsflächen und bauliche Anlagen
- Fahrbahn
 - Bauwerk
 - Regenwasserbehandlungsanlage
 - befestigter Weg / Platz
 - unbefestigter Weg

SMEETS LANDSCHAFTSARCHITEKTEN
Planungsgesellschaft mbH 50374 Erfstadt-Lachenich
Zahnwall 5-7 Tel.: 02235 / 68 53 99 0 Fax: 02235 / 68 53 99 29

KONSTA PLANUNGSGESELLSCHAFT MBH		Datum: Jan. 2013 Bearbeiter: Truppner Entwerfer: Hägele Projekt-Nr.: 1078
---	--	--

Satzungsgegenstand:

in der Zeit von _____ bis _____

in der Gemeinde _____

Zeit und Ort der Auslegung sind rechtzeitig vor Beginn der Auslegung öffentlich bekannt gemacht worden.

Gemeinde: _____

(Dienstsigel)

(Unterschrift)

Zugehöriger Entwurf	
Aufgestellt: Hagen, den 27. November 2013 Der Leiter der Regionalniederlassung Südwestfalen LA. eng. K. W. Metz	Geprüft/Gesehen: Gelsenkirchen, den 15. Januar 2014 Landesbetrieb Straßenbau Nordrhein-Westfalen LA. eng. Ch. Meyer
Gesehen: Bonn, den 01. Juli 2014 Bundesministerium für Verkehr und Infrastruktur LA. eng. B. Böhmer	Gesehen: Düsseldorf, den 04. Februar 2014 Ministerium für Bauen, Wohnen, Stadtentwicklung und Verkehr des Landes Nordrhein-Westfalen LA. eng. H. Bitt

- ### GESTALTUNGSMASSNAHMEN
- G 1 Anlage einer Baum- und Strauchpflanzung aus standortgerechten Arten unter Berücksichtigung von Gehölzarten der potentiellen natürlichen Vegetation
 - G 2 Anlage einer hohen Strauchpflanzung aus standortgerechten Arten unter Berücksichtigung von Gehölzarten der potentiellen natürlichen Vegetation
 - G 3 Begrünung der Lärmschutzwand mit standortgerechten Arten
 - G 4 Hochstammpflanzung (StU mind. 14/16 cm) mit standortgerechten Arten der potentiellen natürlichen Vegetation
 - G 5 Anlage von Landschaftsrasen mit intensiver Pflege
 - G 6 Anlage von Landschaftsrasen mit extensiver Pflege
 - G 7 Anlage von Schotterrassen
 - G 8 Anlage von Mähwiesen
 - G 9 natürliche Vegetationsentwicklung (Sukzession)
 - G 10 natürliche Entwicklung von Krautfluren
 - G 11 naturnaher Gestaltung des Bachbettes unter Berücksichtigung der Hirweise und Empfehlungen der „Richtlinie für die Entwicklung naturnaher Fließgewässer in Nordrhein-Westfalen“ (MUNLV NRW, Düsseldorf 2010)

- ### VERMEIDUNGSMASSNAHMEN
- V 1 Aufwertung der Gewässerquerung an der Lippe
 - V 2 Aufwertung der Gewässerquerung am Beverbach
 - V 3 cef Maßnahmen zum Erhalt der ökologischen Funktion der Fortpflanzungs- und Ruhestätten von Fledermäusen
 - V 4 cef Erhalt der Durchgängigkeit für Fledermäuse an Bauwerken
 - V 5 Amphibienschutzmaßnahmen an einem Stillgewässer

- ### SCHUTZMASSNAHMEN
- S 1 Anlage einer Schutzzeile während des Baubetriebs im betreffenden Bauabschnitt
 - S 2 Waldmantelaufbau bei angeschnittenem Laub-/ Laubmischwald
 - S 3 bauzeitlicher Schutz von Fließgewässern

Bestand Biotoptypen
HA0 1 Biotoptypen-Code (Erläuterung siehe Unterlage 19.1.2. Legendenblatt)



Regionalniederlassung Münsterland		Straben.nrw
Straße: A 1 Abschnitt / Station: 12 Nächster Ort: Werne	von Betriebs-km: 314+800 bis Betriebs-km: 304+416 Länge: 9,2 29 / (29+41)	Projekt-Nr.: 05-0754 Bau-km: 126+416 - 127+270 Landschaftspflegerischer Begleitplan Maßnahmenplan
6-streifiger Ausbau der A1 vom AK Kamen (o.) bis zur AS Hamm-Bockum/Werne (m.)		
FESTSTELLUNGSENTWURF		
von Bau-km 136 + 800 bis Bau-km 126 + 416		Maßstab: 1 : 1000
Aufgestellt: Coesfeld, den 07.06.2019 Der Leiter der Regionalniederlassung Münsterland LA. eng. K. W. Metz (Übersingeweghagen)		