

Bauwerk-Nr. 4312 725
 vorh. Bauwerk-Nr. 4312 632

Brücke im Zuge der A1 über
 eine Bahntrasse und
 einen Wirtschaftsweg
 Bau-km 133+911

LW = 17,30m
 LH = 6,30m
 Br zw Gelände = 36,60m

Das vorh. Bauwerk wird
 abgebrochen und
 neu erstellt.

ZEICHENERKLÄRUNG:

- Dammböschung
- Bankett
- Befestigte Fahrbahn
- lärmmindernder Fahrbahnbelag (F5 dB (A))
- Mittelfstreifen mit Betonschutzwand
- Befestigte Fahrbahn
- lärmmindernder Fahrbahnbelag (F5 dB (A))
- Bankett
- Erhwasungsmulde
- Einschnittböschung
- Befestigte Fahrbahn
- lärmmindernder Fahrbahnbelag (F5 dB (A))
- Aufschüttung (Aufltrag)
- Abtragung (Abtrag)
- Gewässer mit Fließrichtung
- Bankett
- Unterhaltungsweg
- Bankett
- Lärmschutzwall
- Stützmauer / Lärmschutzwand
- Gehweg
- Radweg
- Niedrigpunkt mit Angabe von Gefälle (-) und Steigung (+) in Prozent, Länge der Gefälle-/Steigungsstrecke und Halbmesser
- geplanter Regenwasserkanal
- Hochpunkt
- Tiefpunkt
- 2,5%
- Fahrtbahnquerneigung
- Flurgrenze
- Flurstücksgrenze
- Kreisgrenze
- Gemeindegrenze
- Baufeldgrenze
- Wildschutzzaun

Bestandsleitungen:

- Wasserleitung
- Entwässerungsleitung
- Gasleitung
- E-Freileitung
- E-Leitung
- Telekommunikationskabel
- Kabeltrasse
- Druckrohrleitung
- vorhandener Baum
- geplanter Baum
- geplante Anlage von Beeten

Regelungsverzeichnis:

- 1 Allgemeine Regelung
- 300 Lärntechnische Regelung
- 400 Wasserrechtliche Regelung
- 600 Landschaftspflegereische Maßnahmen
- 900 Versorgungsleitungen

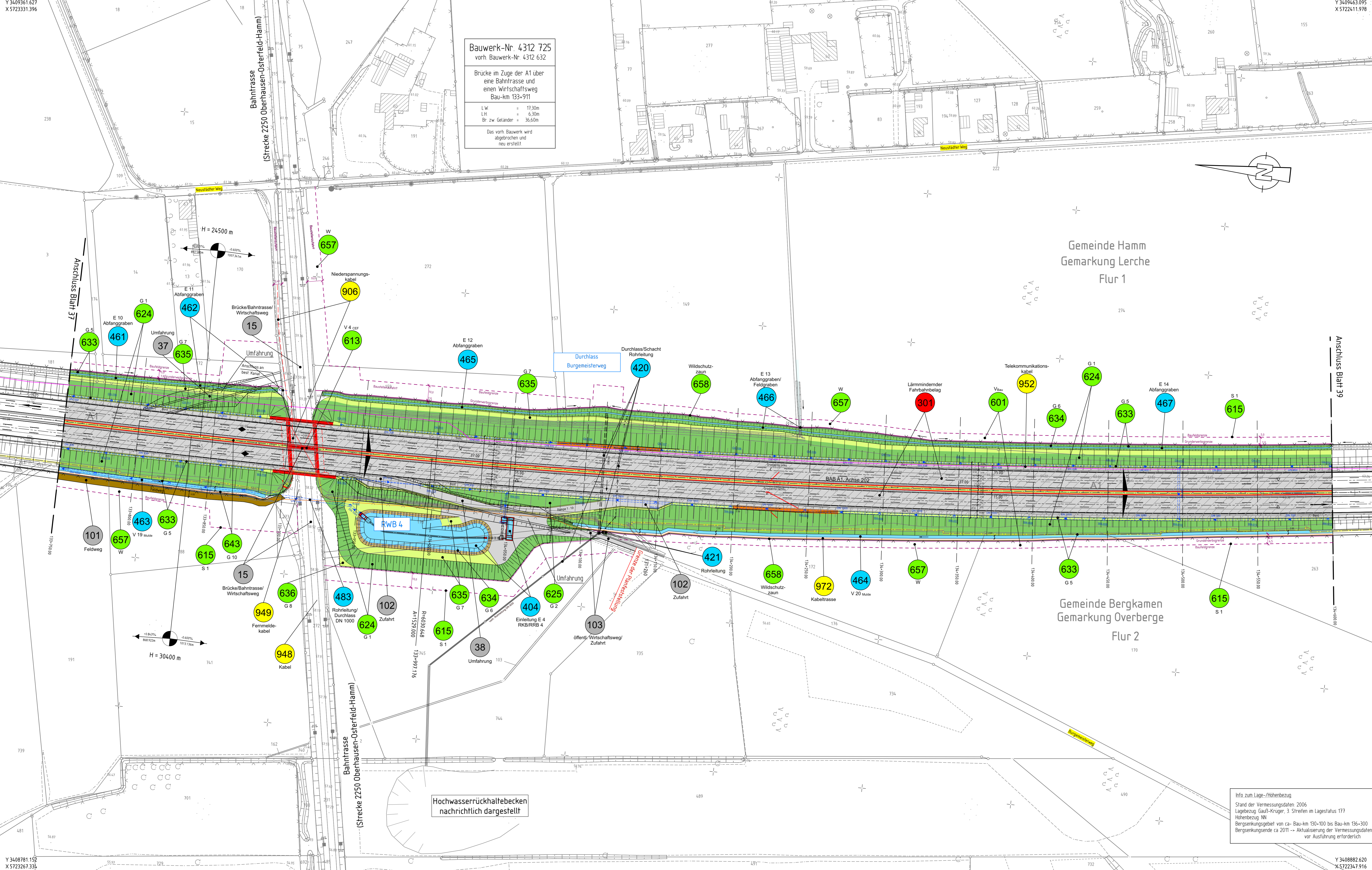

Gemeinde Hamm
 Gemarkung Lerche
 Flur 1

Gemeinde Bergkamen
 Gemarkung Overberge
 Flur 2

Entwurfsbearbeitung:

KONSTA
 PLANUNGSGESELLSCHAFT MBH

45879 Gelsenkirchen • Husemannstraße 107
 info@konstaplan.de • www.konstaplan.de

Datum	Name
Jan. 2013	Truppner
Jan. 2013	Heke
Jan. 2013	Weinisch/Bud.
Projekt-Nr.:	1078

Satzungsgemäß ausgelegen

in der Zeit vom _____ bis _____

in der Gemeinde _____

Zeit und Ort der Auslegung sind rechtzeitig vor Beginn der Auslegung ortsüblich bekannt gemacht worden.

Gemeinde: _____

(Dienstsiegel)

(Unterschrift)

Zugehöriger Entwurf	
Aufgestellt: Hagen, den 27. November 2013 Der Leiter der Regionalniederlassung Sückwestfalen	Geprüft/Gesehen: Gelsenkirchen, den 15. Januar 2014 Landesbetrieb Straßenbau Nordrhein-Westfalen
i.A. gez. K.-H. Metz	i.A. gez. Ch. Merdes
Gesehen: Born, den 01. Juli 2014 Bundesministerium für Verkehr und Infrastruktur	Gesehen: Düsseldorf, den 04. Februar 2014 Ministerium für Bauen, Wohnen, Stadtentwicklung und Verkehr des Landes Nordrhein-Westfalen
i.A. gez. B. Bedinger	i.A. gez. H. Flor

Regionalniederlassung
 Münsterland

Strassen.nrw
 Landesbetrieb Straßenbau Nordrhein-Westfalen

Straße	Abschnitt / Station	von Betriebs-km	bis Betriebs-km	Projekt-Nr.:	05-0754
A 1	12	314+800	304+416	Unterlagen:	5 38 / (29-43)
Nächster Ort: Werne				Bau-km:	133+750 - 134+600
6-streifiger Ausbau der A1 vom AK Kamen (o.) bis zur AS Hamm-Bockum/Werne (m.)				Lageplan	
FESTSTELLUNGSENTWURF				Maßstab: 1 : 1000	
von Bau-km 136 + 800 bis Bau-km 126 + 416					
Aufgestellt:	Coesfeld, den 27.06.2019 Der Leiter der Regionalniederlassung Münsterland				
i.A. gez. Krumm (Obervermessungsamt)					

Info zum Lage-/Höhenbezug
 Stand der Vermessungsdaten 2006
 Lagebezug: Gauß-Krüger, 3 Streifen im Lagestatus 177
 Höhenbezug: NN
 Bergensenkungsgebiet von ca. Bau-km 130-100 bis Bau-km 136+300
 Bergensenkungsende ca 2011 -> Aktualisierung der Vermessungsdaten vor Ausführung erforderlich

Hochwasserrückhaltebecken
 nachrichtlich dargestellt