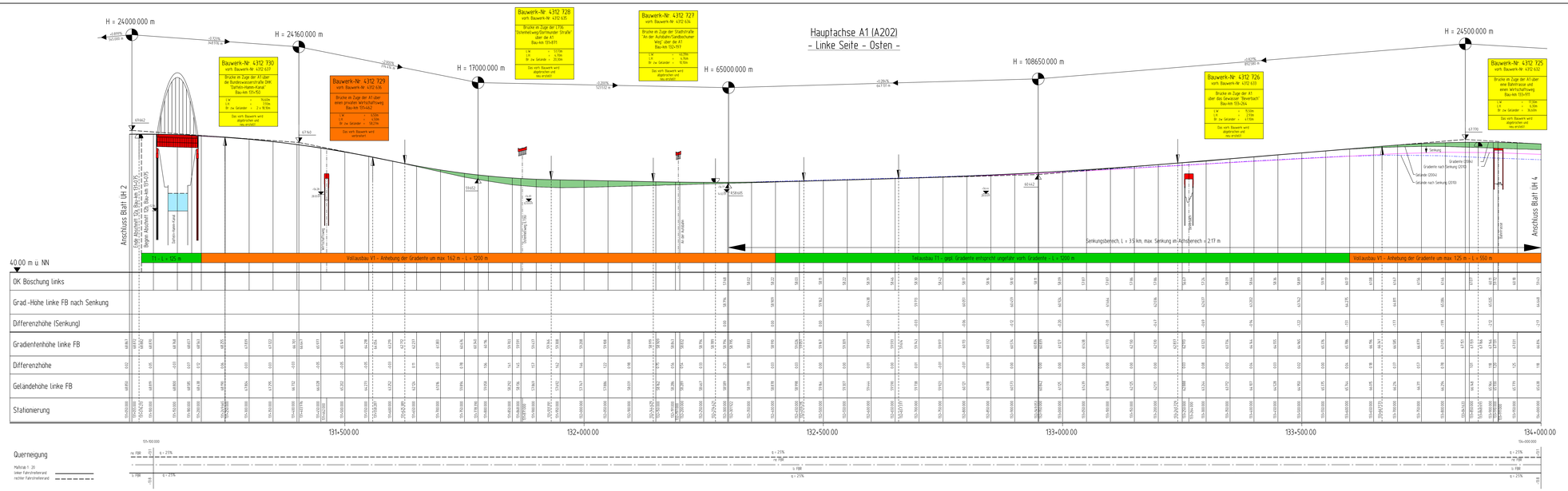

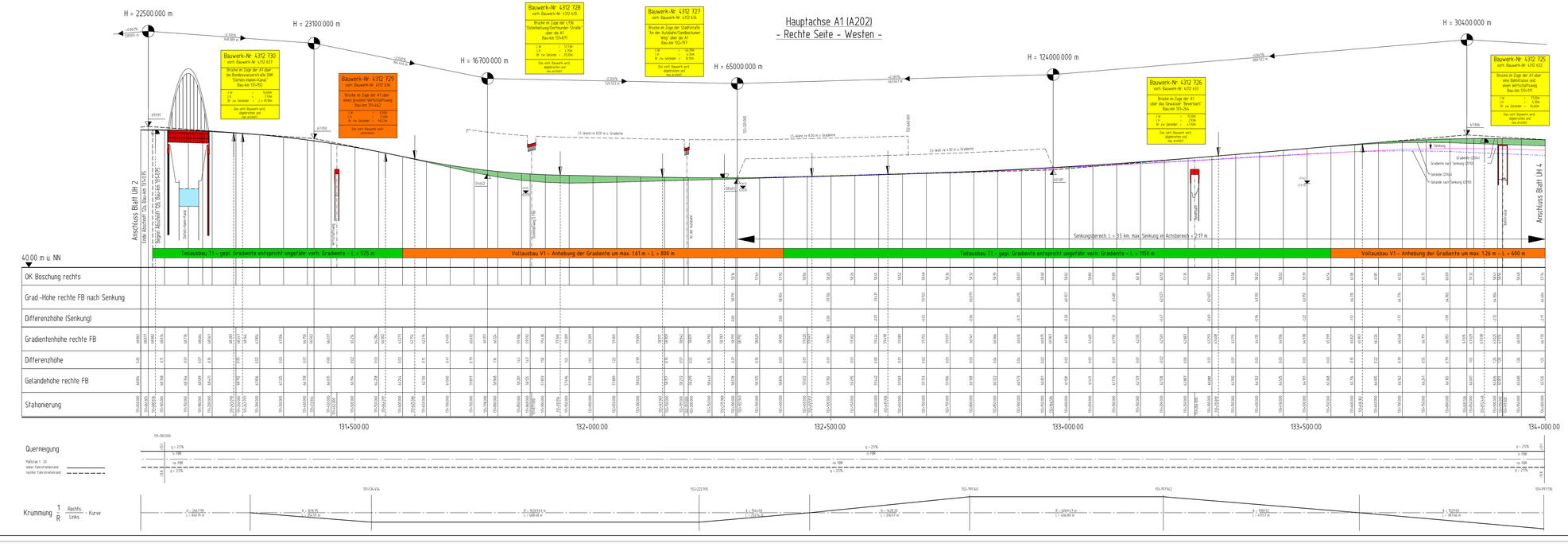

Zeichenerklärung

- Gradientenhochpunkt
- Gradiententiefpunkt
- H = 500.00m; 23.0% / 115.00m; 1.25% / 80.00m — Vergrößerungspunkt mit Angabe von Gefälle (-/-) und Steigung (+) in Prozent, Länge der Gefälle-/Steigungs-S Strecke und Halbmesser
- Ausrundungsbogen Wanne / Ausrundungsbogen Kuppe
- -29.03 / 23.02.10 — höchster gemessener Ow-Stand mit Datum

Damm		BW 4312 649	vorh. Bauwerk wird erneuert
Einschnitt		BW 4312 636	vorh. Bauwerk wird verbreitert
Bauwerk		BW 4312 642	vorh. Bauwerk bleibt erhalten

	Abbruch					Neubau			
	Asphalt-deckschicht	Asphalt-binderschicht	Asphalt-tragschicht	ungeb. Oberbau	Ober-bau	Asphalt-deckschicht	Asphalt-binderschicht	Asphalt-tragschicht	ungeb. Oberbau
T1	X	X				X	X		
T2	X	X				X	X	X	
V1	X	X	X	X	X	X	X	X	X

Satzungsgemäß ausgelegen
in der Zeit vom _____
bis _____
in der Gemeinde _____

Zeit und Ort der Auslegung sind rechtzeitig vor Beginn der Auslegung ortsüblich bekannt gemacht worden.

Gemeinde _____
(Dienstsiegel)
(Unterschrift)

1 | 2 | 3 | 4

Zugehöriger Entwurf	
Aufgestellt: Hagen, den 27. November 2013 Der Leiter der Regionalniederlassung Sauerland/Westfalen i.A. gez. K.-H. Metz	**Geprüft/Gesehen:** Gelsenkirchen, den 15. Januar 2014 Landesbetrieb Straßenbau Nordrhein-Westfalen i.A. gez. Dr. Hönig
Gesehen: Bonn, den 31. Juli 2014 Bundesministerium für Verkehr und Infrastruktur i.A. gez. B. Bührjer	**Gesehen:** Düsseldorf, den 04. Februar 2014 Ministerium für Bauen, Wohnen, Stadtentwicklung und Verkehr des Landes Nordrhein-Westfalen i.A. gez. Dr. Pfeil

Regionalniederlassung Münsterland

StraßenNRW.

Straße	Abschnitt / Station	von Betriebs-km	bis Betriebs-km	Projekt-Nr.
A 1	12	314+800	304+416	05-0754

Bearbeiter Grl.:	Blatt-Nr.	Unterlage-	Blatt-Nr.
Werne	4	3	3/4

6-streifiger Ausbau der A1 vom AK Kamen (o.) bis zur AS Hamm-Bockum/Werne (m.)

FESTSTELLUNGSENTWURF

von Bau-km 136 + 800 bis Bau-km 126 + 416

Bau-km: 131+100 - 134+000

Übersichtshöhenplan

Maßstab: 1 : 2500/250

Aufgestellt: Coesfeld, den 14.02.2019
Der Leiter der Regionalniederlassung Münsterland
i.A. gez. Kramer
(Dienstgegenstandsleiter)