

Hauptachse A1 (A202)
- Linke Seite - Osten -

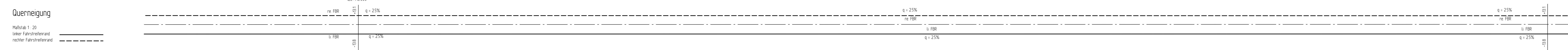

Hauptachse A1 (A202)
- Rechte Seite - Westen -

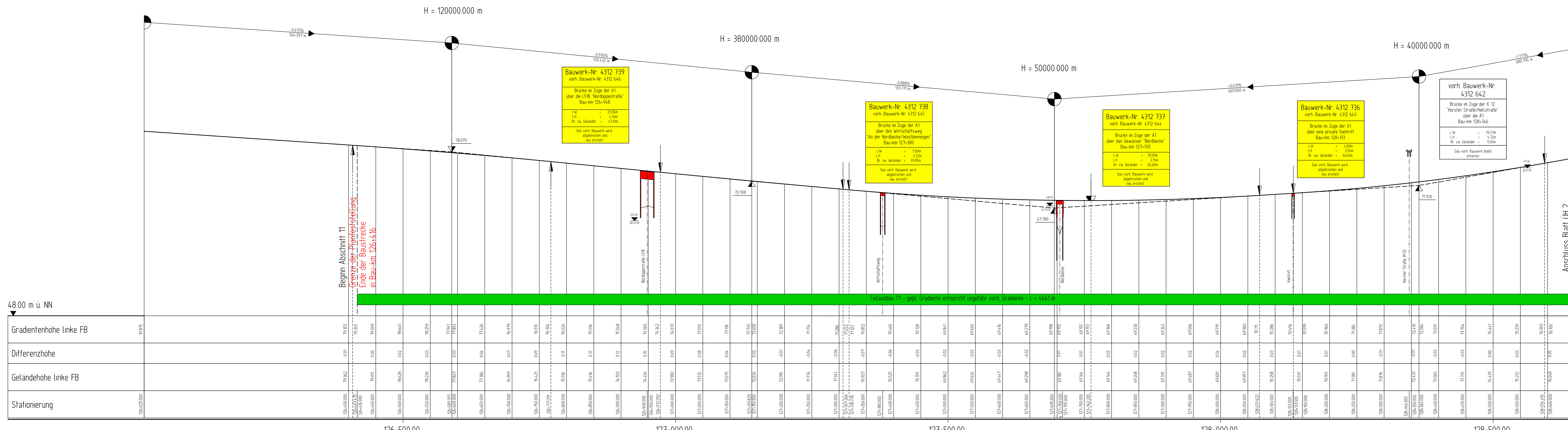
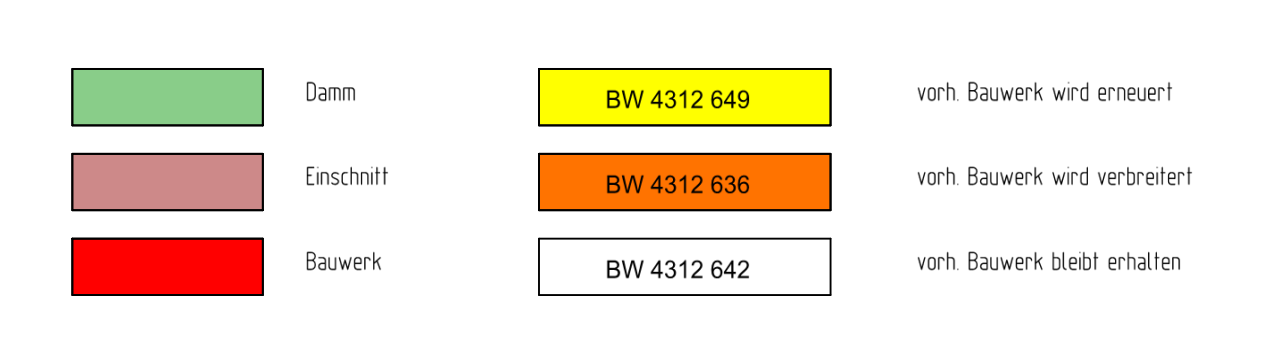
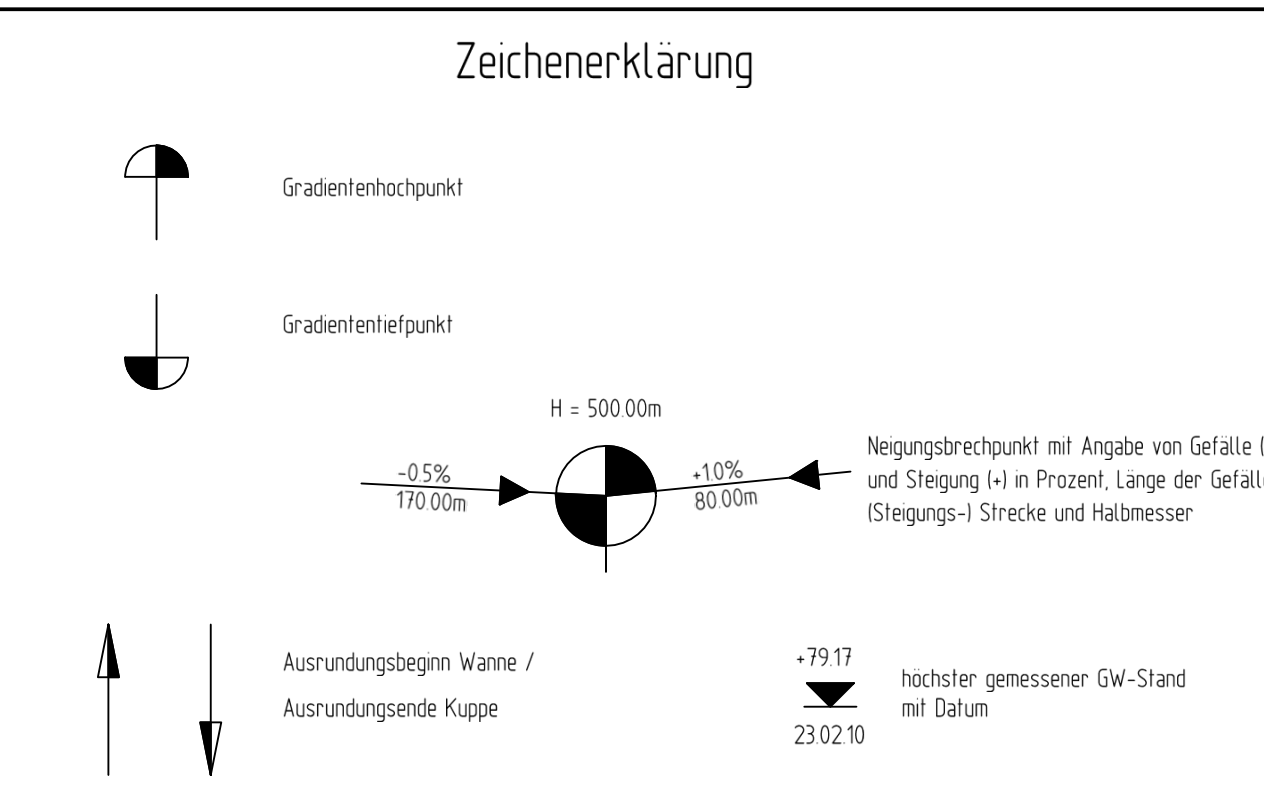
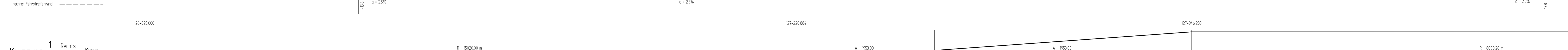
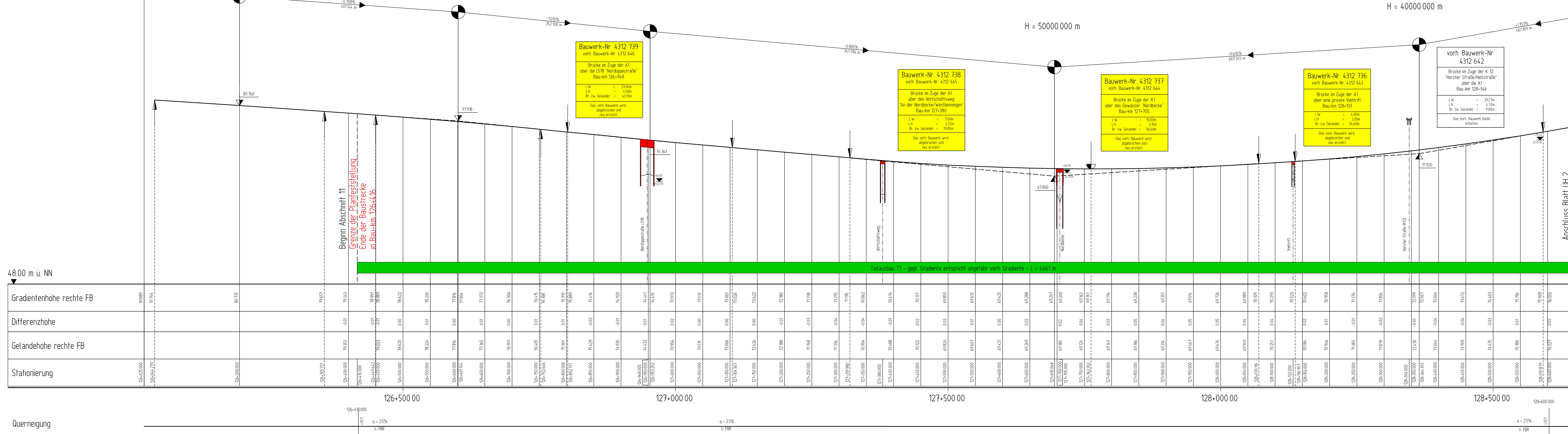

Abbruch		Neubau	
Asphalt-geklebt	Asphalt-putz	Asphalt-geklebt	Asphalt-putz
T1	x	x	x
T2	x	x	x
V1	x	x	x

Satzungsmäßig ausgelegt
In der Zeit vom _____ bis _____
In der Gemeinde _____
Zeit und Ort der Auslegung sind rechtzeitig vor Beginn der Auslegung öffentlich bekannt gemacht worden.
Gemeinde: _____
(Ortsvorsteher)

Zugehöriger Entwurf

Aufgestellt: Hagen, den 27. November 2013 Der Leiter der Regionalniederlassung Südwestfalen LA, Ing. G. St. Meyer	Gepf./Gesehen: Geschen, den 15. Januar 2014 Landesrat Dr. Stefan Nordmann-Westfalen LA, Ing. G. St. Meyer
Gesehen: Bonn, den 01. Juli 2014 Bauwerkschreiber für Verkehr und Infrastruktur LA, Ing. G. St. Meyer	Gesehen: Düsseldorf, den 06. Februar 2014 Abgeordneter für Bau-, Verkehr, Stadtentwicklung und Verkehr des Landes Nordrhein-Westfalen LA, Ing. G. St. Meyer

Regionalniederlassung Münsterland **Strassen.NRW**

Straße	A 1	Abschnitt / Station	12	von Betriebs-km	314+800	bis Betriebs-km	304+416	Planstück-Nr.	05-0754
Nächster Ort:	Werne	Planstück-Nr.	4	Blatt-Nr.	1/4	Blatt-Nr.	126+416 - 128+650	Blatt-Nr.	1/4

6-streifiger Ausbau der A1
von AK Kamen (o.)
bis zur AS Hamm-Bockum/Werne (m.)
FESTSTELLUNGSENTWURF
Übersichtshöhenplan
von Bau-km 136 + 800 bis Bau-km 126 + 416
Mastab: 1 : 2500/250

Aufgestellt: _____
Der Leiter der Regionalniederlassung Münsterland
LA, Ing. G. St. Meyer