

Landschaftspflegerischer Begleitplan

6-streifiger Ausbau der A 1

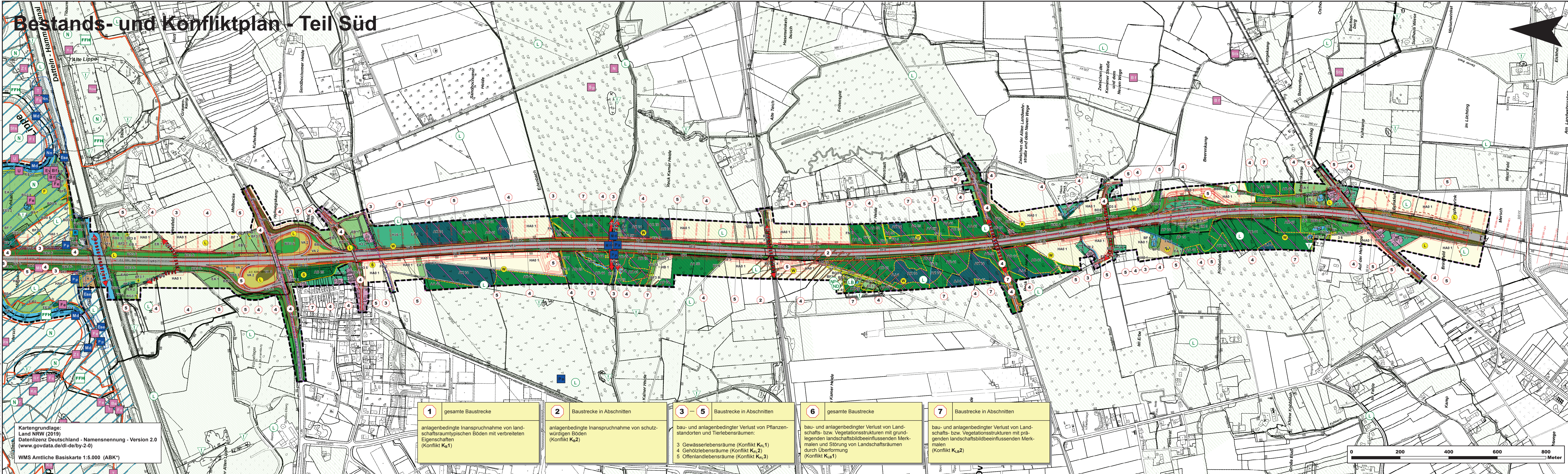

HINWEIS:
Die Erläuterung der verwendeten Signaturen, Symbole und Farben erfolgt auf dem separaten Legendenblatt (Unterlage 19.1.2 Leg)!

SMEETS LANDSCHAFTSARCHITEKTEN
Planungsgesellschaft mbH 50374 Ertstadt-Lechenitz
Zehntwall 5-7 Tel.: 02235 / 68 53 99 0 Fax: 02235 / 68 53 99 29

Satzungsgemäß ausgelegt
in der Zeit vom _____ bis _____
in der Gemeinde _____
Zeit und Ort der Auslegung sind rechtzeitig vor Beginn der Auslegung ortsüblich bekannt gemacht worden.
Gemeinde: _____
(Dienststempel)
(Unterschrift)

Zugehöriger Entwurf	
Aufgestellt: Hagen, den 27. November 2013 Der Leiter der Regionalniederlassung Südwestfalen	Geprüft/Gesehen: Gelsenkirchen, den 15. Januar 2014 Landesbetrieb Straßenbau Nordrhein-Westfalen
LA. Ing. K. H. Metz	LA. Ing. Dr. M. Metz
Gesehen: Bonn, den 01. Juli 2014 Bundesministerium für Verkehr und Infrastruktur	Gesehen: Düsseldorf, den 04. Februar 2014 Ministerium für Bauen, Wohnen, Stadtentwicklung und Verkehr des Landes Nordrhein-Westfalen
LA. Ing. B. Böttger	LA. Ing. M. Rix

Regionalniederlassung Münsterland		Straßen.NRW Landesbetrieb Straßenbau Nordrhein-Westfalen	
Straße	A 1	Projekt-Nr.	05-0754
Abchnitt / Station	12	Vertrags-Nr.	19.1.2
von Betriebs-km	314+800	Blatt-Nr.	2
bis Betriebs-km	304+416	Bau-km	126+416 - 127+270
Nächster Ort:	Werne	Landschaftspflegerischer Begleitplan Bestands- und Konfliktplan	
6-streifiger Ausbau der A1 vom AK Kamen (o.) bis zur AS Hamm-Bockum/Werne (m.)		FESTSTELLUNGSENTWURF	
von Bau-km 136 + 800 bis Bau-km 126 + 416		Maßstab: 1 : 5.000	
Aufgestellt: Coesfeld, den 07.06.2010 Der Leiter der Regionalniederlassung Münsterland LA. Ing. P. Föhring (Dienststempel)			