

- ZEICHENERKLÄRUNG:**
- Einschnittböschung
 - Fahrbahn
 - Mittelstreifen, Achse
 - Fahrbahn mit offenporigem Asphaltbeton
 - Dammböschung
 - Lärmschutzwand
 - Bundesstraße
 - Landesstraße
 - Kreisstraße
 - kreuzende Gewässer
 - Gemeinde-/Kreisgrenze
 - LBP**
 - Naturschutzgebiet
 - geschütztes Biotop
 - FFH-Gebiet
 - Überschwemmungsgebiet LBP
 - Landschaftsschutzgebiet
 - Ausgleichs- und Ersatzmaßnahmen
 - Umfahrungen

- Entwässerung (schematisch)**
- Gewässer mit den Angaben:
- Gewässerkennzahl
- Stationierung
 - gepl. Graben (Retention) mit Fließrichtung
 - gepl. Röhrlleitung mit Fließrichtung
 - gepl. Mulde mit Fließrichtung
 - gepl. Abfanggraben mit Fließrichtung
 - gepl. Regenklärbecken
 - RRB
gepl. Regenrückhaltebecken

- gepl. Einleitungsstelle mit den Angaben:**
- Bezeichnung
 - Station des Vorfluters
 - Einzugsgebietfläche gesamt (A_{Ez}) / versiegt (A_{ver})
 - $Q_{Ez, 15min}$ = Einleitungsenergie bei 15 min und $Q_{Ez, 5min}$
 - Q_{Ez} = Einleitung Drosselwasserenergie vom RRB
- gepl. Abfanggraben V1 bis V26:**
- A_{Ez} = 0,15 ha
 - A_{ver} = 0,47 ha
 - $Q_{Ez, 15min}$ = 5 l/s
 - $Q_{Ez, 5min}$ = 5 l/s

Satzungsgemäß auslegen

In der Zeit vom _____ bis _____

In der Gemeinde _____

Zeit und Ort der Auslegung sind rechtzeitig vor Beginn der Auslegung öffentlich bekannt gemacht worden.

Gemeinde: _____ (Dienstseiger)

(Unterschrift)

Zugehöriger Entwurf

Aufgestellt: Hagen, den 27. November 2013 Der Leiter der Regionalniederlassung Südwestfalen i.A. gez. K.-H. Metz	Geprüft/Gesehen: Geleitkirchen, den 15. Januar 2014 Landesbetrieb Straßenbau Nordrhein-Westfalen i.A. gez. Ch. Metes
Gesehen: Born, den 01. Juli 2014 Bundesministerium für Verkehr und Infrastruktur i.A. gez. B. Biedinger	Gesehen: Düsseldorf, den 04. Februar 2014 Ministerium für Bauen, Wohnen, Stadtentwicklung und Verkehr des Landes Nordrhein-Westfalen i.A. gez. H. Rix

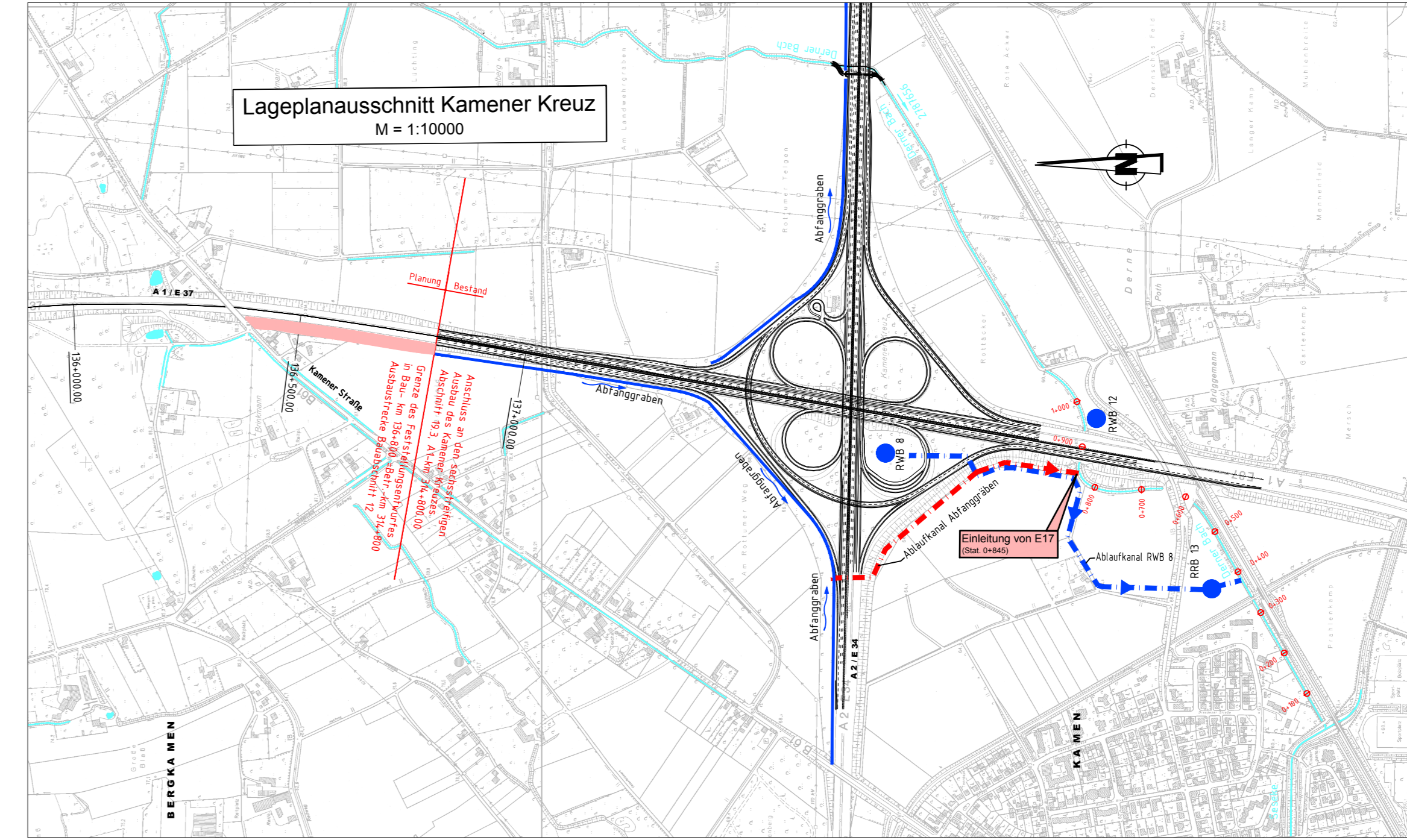

Regionalniederlassung Münsterland

Strassen.nrw
Landesbetrieb Straßenbau Nordrhein-Westfalen

Strasse	A 1	Abschnitt / Station	12	von Betriebs-km	314+800	bis Betriebs-km	304+416	Projekt-Nr.:	05-0754
Nächster Ort	: Werne			Unterlage:	18.2	Blatt-Nr.:	4		

6-streifiger Ausbau der A1 vom AK Kamen (o.) bis zur AS Hamm-Bockum/Werne (m.)

FESTSTELLUNGSENTWURF

Übersichtslageplan 2
EZG Abfanggräben und Mulden

von Bau-km 136 + 800 bis Bau-km 126 + 416 Maßstab: 1 : 5000

Aufgestellt: Coesfeld, den 21.11.2018
Der Leiter der Regionalniederlassung Münsterland
i.A. (ÖB-Regierungsbaumeister)