V3

Untersuchungsgebiet einschl. 200 m Umkreis

Untersuchungsgebiet (Dammstandorte u. Einstauflächen)

Teiluntersuchungsgebiet Dammstandorte und dammnaher Einstaubereich (alle Varianten)

Baukorridor

Einstaufläche (HQ_{100})

Horstkartierung (300 m zum Dammstandort)

Vicht

Untersuchungsstandorte einzelner Tiergruppen

Kartiersaison	2012/2013	2018	2020
Standort Wildkamera			
Lockstöcke Wildkatze		*keine Untersuchung*	
Netzfangstandorte Fledermäuse		*keine Untersuchung*	
Horchboxen/ Batcorder	H	H	H
Haselmaus Neströhren			
Biber: Spurensuche an der Vicht (jede Kartiersaison)			

Planungsrelevante Tierarten

Fledermäuse (Rufdichte, akust. Nachweise)

Kartiersaison	2012/2013	2018	2020
häufig (mehrfache Nachweise)			
selten (Einzelnachweise)			

Wildkatze

Kartiersaison	2012/2013	2018	2020
Nachweis Wildkamera	W	*kein Nachweis*	
Nachweis Haarprobe	W	*kein Nachweis*	

Haselmaus

Kartiersaison	2012/2013	2018	2020
Nestkasten mit Haselmaus	*kein Nachweis*	H	H
Nestkasten mit Reproduktionsnachweis	*kein Nachweis*	*kein Nachweis*	H

Codierung / Art

Brfl	Breitflügelfledermaus
Bar	Bartfledermaus
Ffl	Fransenfledermaus
gAs	Großer Abendsegler
gM	Großes Mausohr
kAs	Kleiner Abendsegler
Mfl	Mückenfledermaus
Rfl	Rauhhautfledermaus
Wfl	Wasserfledermaus
Zfl	Zwergfledermaus

Horst- und Höhlenbaumkartierung

Bereiche mit auffällig hoher Höhlenbaum- und Totholzdichte

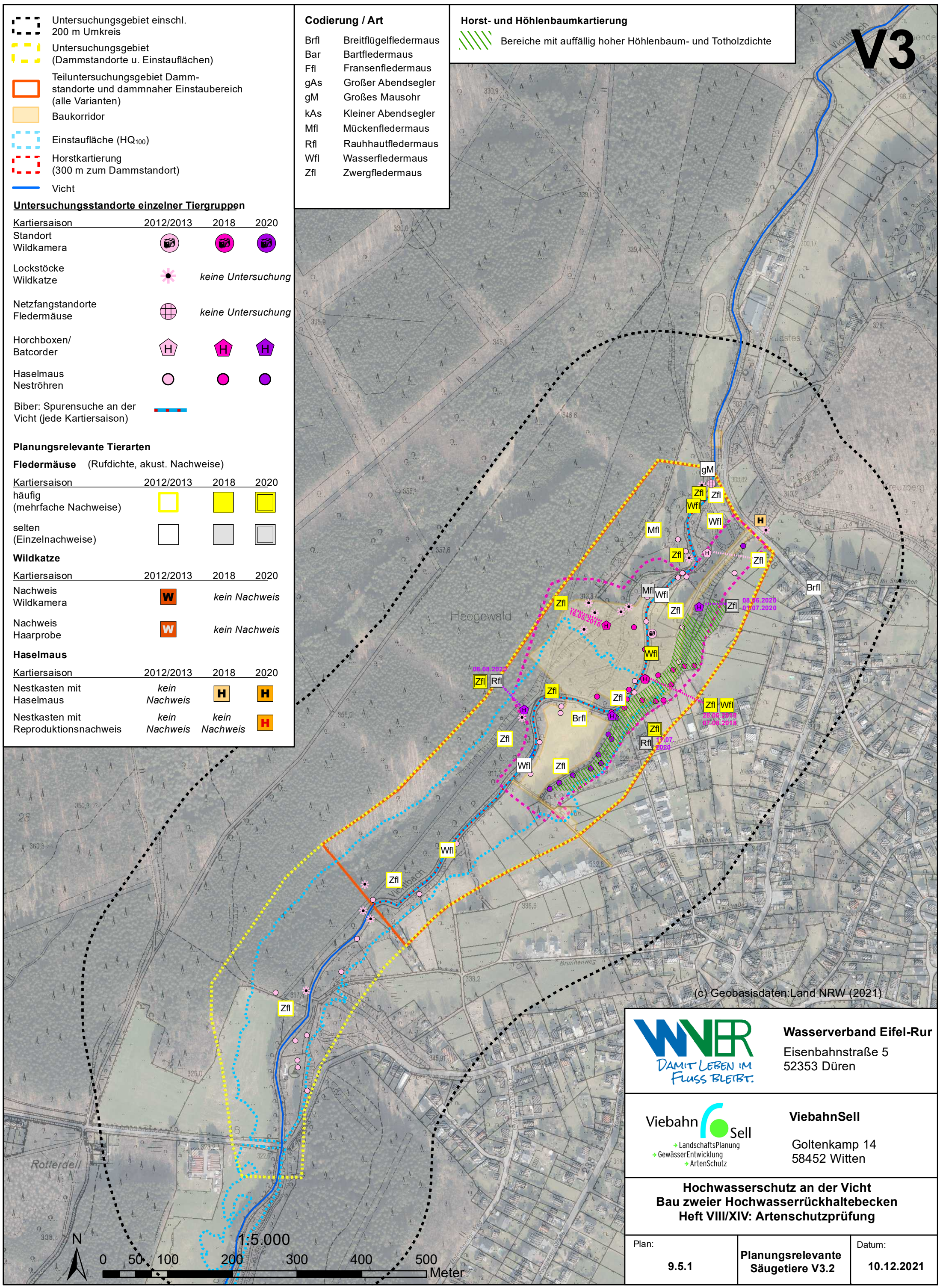

Wasserverband Eifel-Rur
Eisenbahnstraße 5
52353 Düren

Damit Leben im Fluss bleibt.

ViebahnSell
Goltenkamp 14
58452 Witten

LandschaftsPlanung
GewässerEntwicklung
ArtenSchutz

Hochwasserschutz an der Vicht
Bau zweier Hochwasserrückhaltebecken
Heft VIII/XIV: Artenschutzprüfung

Plan:		Datum:
9.5.1	Planungsrelevante Säugetiere V3.2	10.12.2021