Maßstab: 1:10.000

0 100 200 400 600 800 1.000m

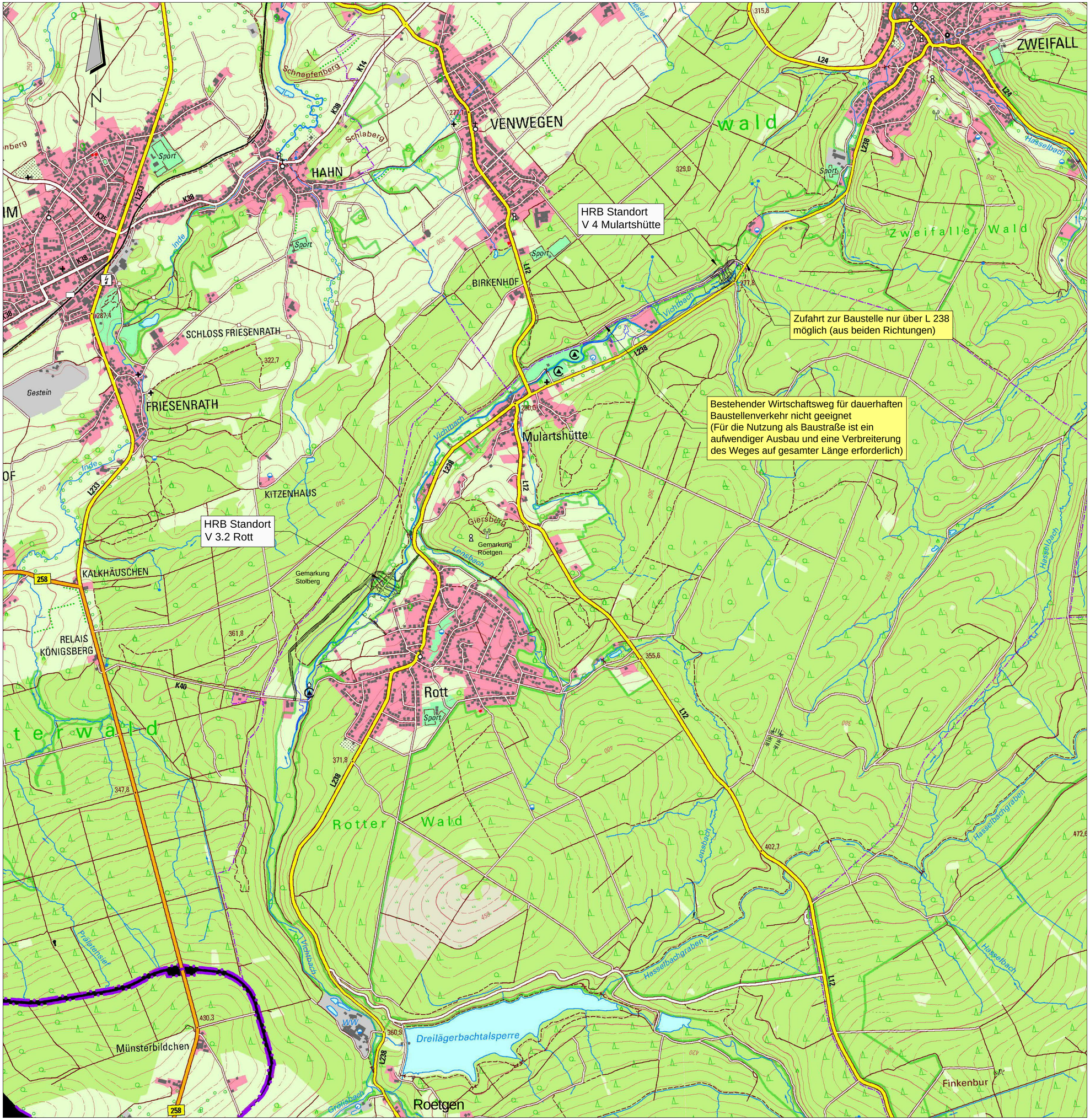

Planverfasser:

Hydro Ingenieure
Planungsgesellschaft für Siedlungswasserwirtschaft mbH

Stockkampstr. 10
40477 Düsseldorf
Telefon (0211) 409 91 - 0
Telefax (0211) 409 91 - 40

Planverfasser:

Hydrotec
Ingenieurgesellschaft für Wasser und Umwelt mbH

Bachstraße 62-64
52066 Aachen
Telefon (0241) 94689 - 0
Telefax (0241) 5068 - 89

Planverfasser: ☒

WALD + CORBE
BERATENDE INGENIEURE

WALD + CORBE Consulting GmbH
Hauptsitz Hügelsheim
Am Hecklehamm 18
76549 Hügelsheim
www.wald-corbe.de
Tel: 07229 / 1876-00
Fax: 07229 / 1876-777
■ Hügelsheim ■ Stuttgart ■ Haslach ■ Speyer

WVER
WASSERVERBAND EIFEL-RUR

Hochwasserschutz an der Vicht
HRB Standort V 4 Mulartshütte
Baustellenandienungsplan

PLANINHALT

	DATUM	NAME		
ENTWICKELT	02.12.2022	Lau	1 : 10.000	Genehmigungsplanung
BEARBEITET	02.12.2022	Kie	MASSSTAB	PLANUNGSSTAND
GEPRÜFT	05.12.2022	Ko/Lau		
PROJEKTNUMMER	102.11.035		LAGESYSTEM Gauß-Krüger Zone 2	HÖHENSYSTEM DHHN 12
UNTERSCHRIFT AUFTRAGGEBER			UNTERSCHRIFT OBJEKTPLANER	IIIb - 1.2.5
Düren, den 05.12.2022			Hügelsheim, den 05.12.2022	ANLAGE

Ing.-Büro WALD + CORBE CAD Format: 917 x 740 mm Fläche: 0.68 m²

W:\HWS-Vicht-Planung\CAD\4_Genehmigungsplanung-HRB_V4_Mulartshuette\4_Vicht_HRB-V4-Mulartsh_LP.dwg, 12.12.2022 - 09:40 h