Quarzkies-/Quarzsandtagebau Stenden

Holcim

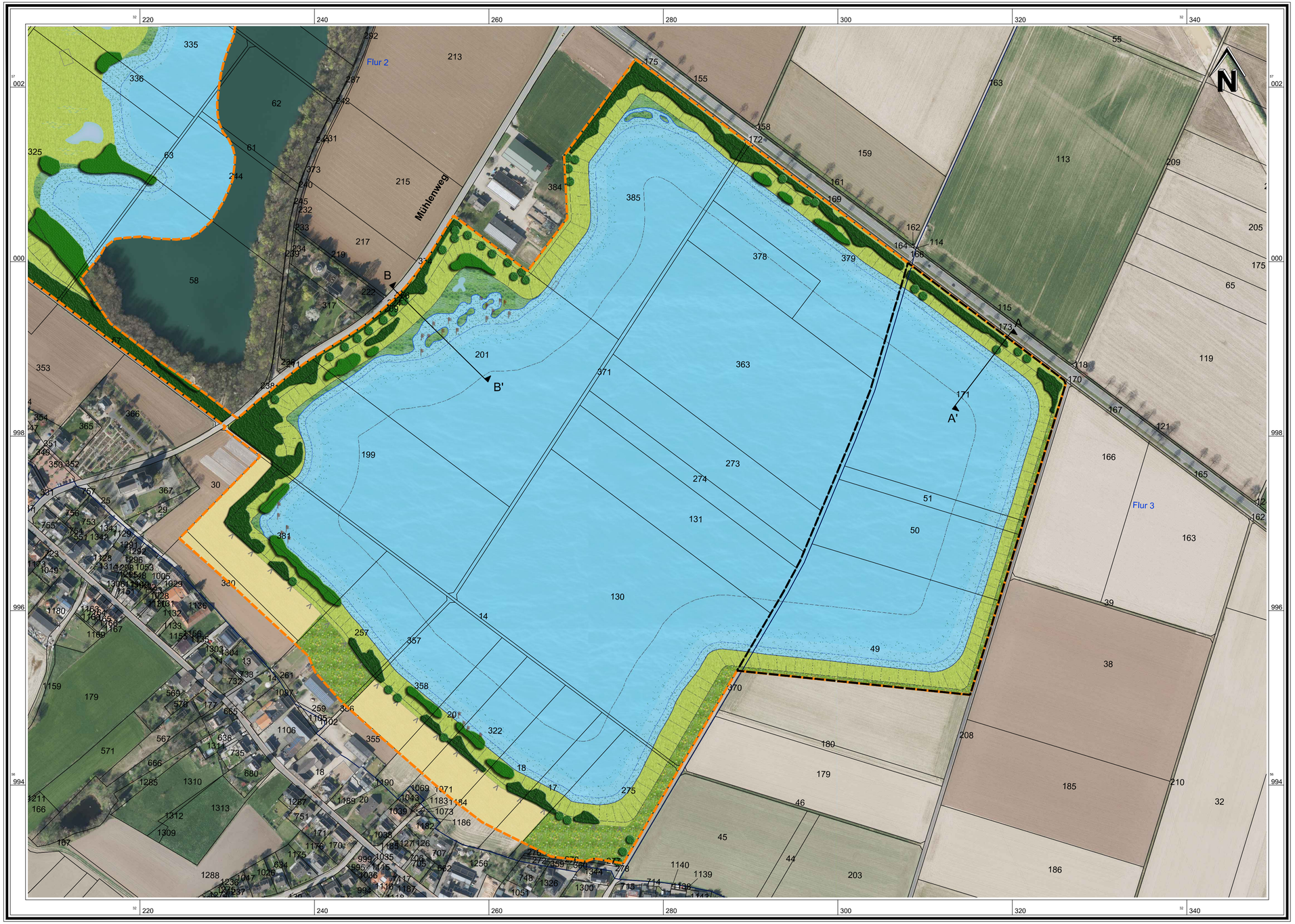

- geplante Osterweiterung
- zugelassener Tagebau Stenden
- Rekultivierungsböschung
- Mittelwasserlinie (29,0 mNN)
- Flachwasserlinie
- Verlandungsbereich
- Tiefenwasserzone
- Gewässersohle
- Temporäres Kleingewässer
- Einzelbaum, Baumgruppe, Baumreihe
- Baum- Strauchhecke
- Ufergehölz
- Röhricht- Initialpflanzung
- Sukzessionsfläche
- Verlandungsbereiche
- Grünland
- Acker
- Zaun
- A A' Lage der Profilschnitte (siehe Anlage 7)

0 m 50 100 150 200 250

Plangrundlage: Amtliche Basiskarte M 1:5.000, Luftbild Befliegung 03/2020, Quelle: Land NRW (2021)
Datenlizenz Deutschland - Namensnennung - Version 2.0 (www.govdata.de/dl-de/by-2-0)

PLANBEZEICHNUNG	**Teil I: Technischer Teil** **Wiedernutzbarmachung**			
PROJEKT	**Rahmenbetriebsplan zur Osterweiterung Quarzkies-/Quarzsandtagebau Stenden**			
AUFTRAGGEBER	**Holcim Kies und Splitt GmbH**			
DATUM	**Juni 2022**		MASS-STAB	**1:2.500**
KREIS-STADT-GEMEINDE	**Kleve - Kerken**		PLANGRÖSSE	**800 x 500**
GEMARKUNG	FLUR	FLURSTÜCKE	PROJEKTNUMMER	ANLAGE
Stenden	**2,3**	**diverse**	**16 - 056**	**I.6**

LANGE
Ingenieur- und Planungsbüro LANGE GbR
Dipl.-Ing. Wolfgang Kerstan Dipl.-Ing. Gregor Stanislowski

HAUPTSITZ:
Carl-Peschken-Straße 12 | 47441 Moers
Tel.: 02841.7905 0 | FAX: 02841.7905 55
E-Mail: info@langegbr.de

G:\CAD\Projekte\HCST\Planung\2022_Osterweiterung_RBP\HCST_I_6_Wiedernutzbarmachung.dwg