Quarzkies-/Quarzsandtagebau Stenden

Holcim

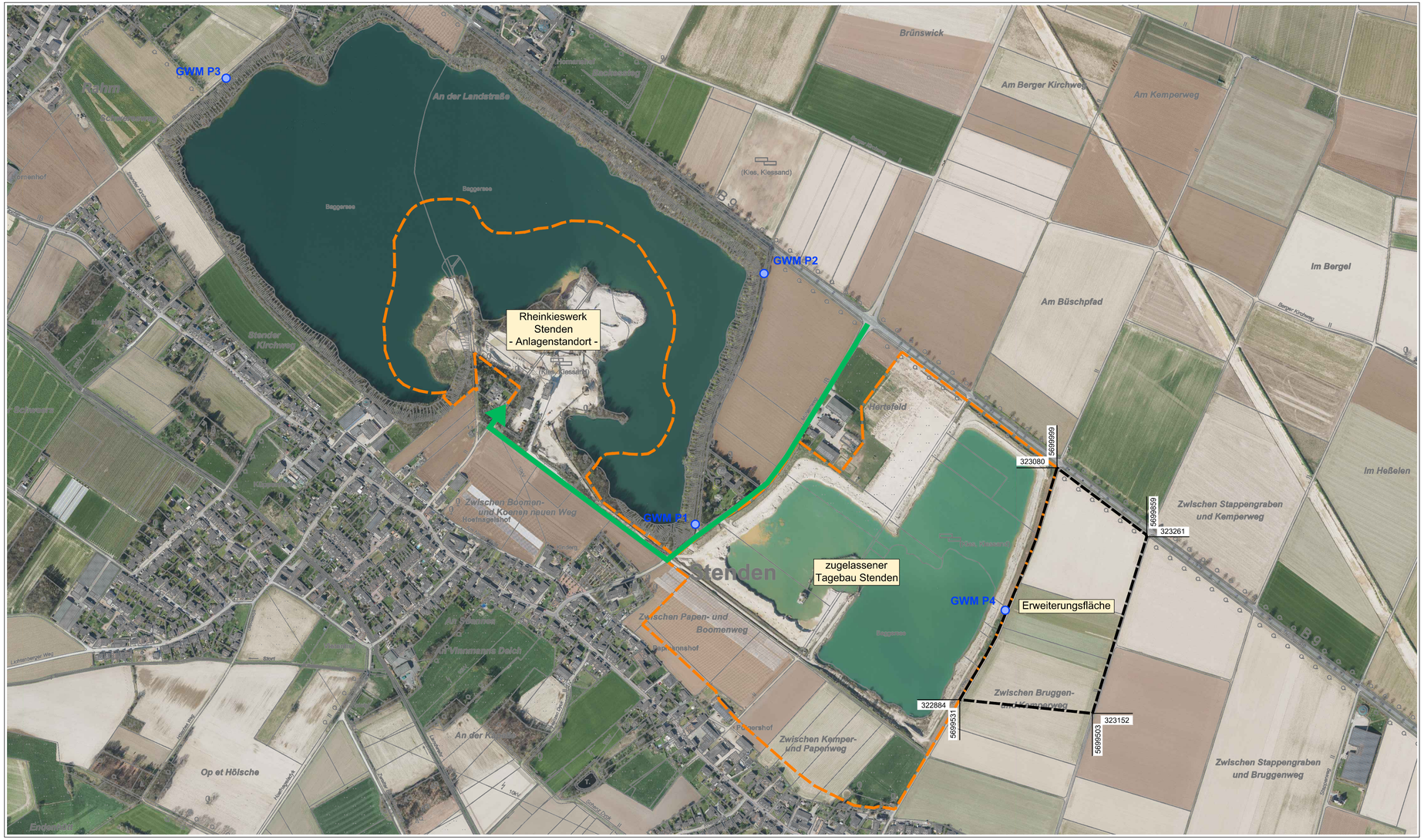

geplante Osterweiterung

zugelassener Tagebau Stenden mit Kieswerk

Betriebszufahrt

5699865
2531710
Feldeseckpunkte mit UTM-Koordinaten

Grundwassermessstelle

0 m 100 200 300 400 500

Plangrundlage: Amtliche Basiskarte M 1:5.000, Luftbild Befliegung 03/2020, Quelle: Land NRW (2021)
Datenlizenz Deutschland - Namensnennung - Version 2.0 (www.govdata.de/dl-de/by-2-0)

PLANBEZEICHNUNG	**Teil I: Technischer Teil** **Luftbild - Übersicht**			
PROJEKT	**Rahmenbetriebsplan zur Osterweiterung Quarzkies-/Quarzsandtagebau Stenden**			
AUFTRAGGEBER	**Holcim Kies und Splitt GmbH**			
DATUM	**Juni 2022**		MASS-STAB	**1:5.000**
KREIS-STADT-GEMEINDE	**Kleve - Kerken**		PLANGRÖSSE	**800 x 435**
GEMARKUNG	FLUR	FLURSTÜCKE	PROJEKTNUMMER	ANLAGE
Stenden	**2,3**	**diverse**	**16 - 056**	**I.2**

LANGE
Ingenieur- und Planungsbüro LANGE GbR
Dipl.-Ing. Wolfgang Kerstan Dipl.-Ing. Gregor Stanislowski

HAUPTSITZ:
Carl-Peschken-Straße 12 | 47441 Moers
Tel.: 02841.7905 0 | FAX: 02841.7905 55
E-Mail: info@langegbr.de

G:\CAD\Projekte\HCST\Planung\2022_Osterweiterung_RBP\HCST_I_2_LP_Luftbild.dwg