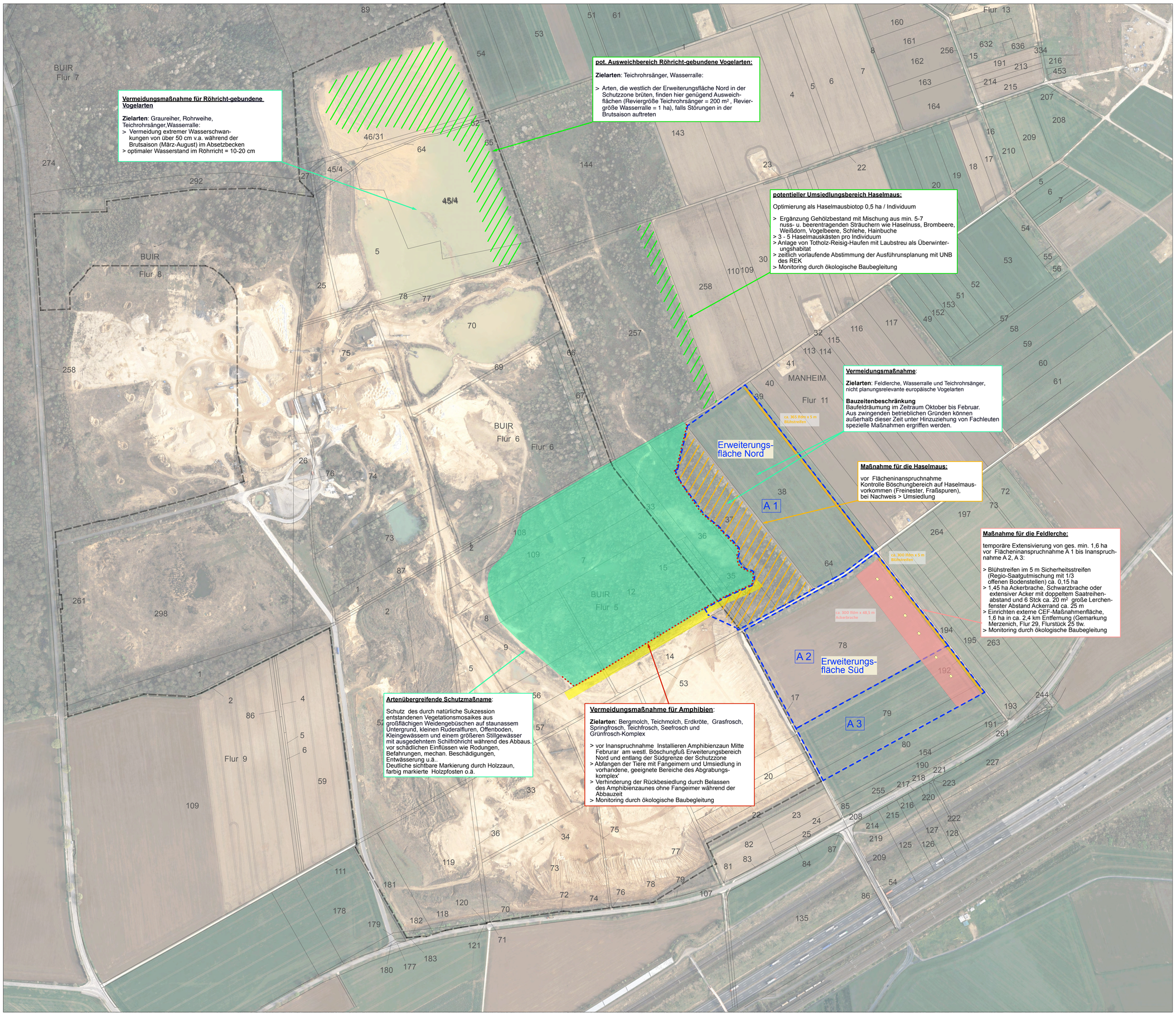

LEGENDE

- 5. Erweiterung Deckblattplanung
- genehmigter Abgrabungsbereich
- Schutzzone während Abbauphase
- Ausweich- / Umsiedlungsflächen für planungsrelevante Tierarten
- Maßnahmenfläche für planungsrelevante Tierarten
- Ackerextensivierung mit Lerchenfenstern
- Blühstreifen mit Regio-Saatgutmischung
- Versorgungskorridor während Abbau
- Amphibienschutzzaun und Markierung Schutzzone mit Holzzaun, Holzpfählen o.ä.

N

Kartengrundlage:
Luftbild Rheinische Baustoffwerke GmbH RBS-T 2, Planung u. Vermessung, Auenheimer Straße 25, 50129 Bergheim-Niederaußem, Stand April 2021

PROJEKT: KIESABGRABUNG BUIR 5. Erweiterung -Deckblattplanung				
ANTRAGSTELLER: Rheinische Baustoffwerke GmbH Auenheimer Str. 25, 50129 Bergheim				
BEARBEITUNG: Schöke Landschaftsarchitekten PartGmbB Schlottfelder Str. 38, 52074 Aachen TEL.: 0241 - 16 911 30 FAX: 0241 - 16 911 31				
PLANDARSTELLUNG: Artenschutzmaßnahmen				
DATUM: 25.5.21	**MASSTAB:** 1 : 2.500	**PLAN-NR.:** 17	**ÄNDERUNG:**	**ANLAGE:** 11

Für diese Zeichnung behalten wir uns alle Rechte vor. Ohne Genehmigung darf sie weder vervielfältigt oder kopiert, noch Dritten zugänglich gemacht werden und sie darf durch den Empfänger oder Dritte auch nicht in anderer Weise mißbräuchlich verwertet werden (DIN 34, Urhebergesetz und andere Rechtsnormen).