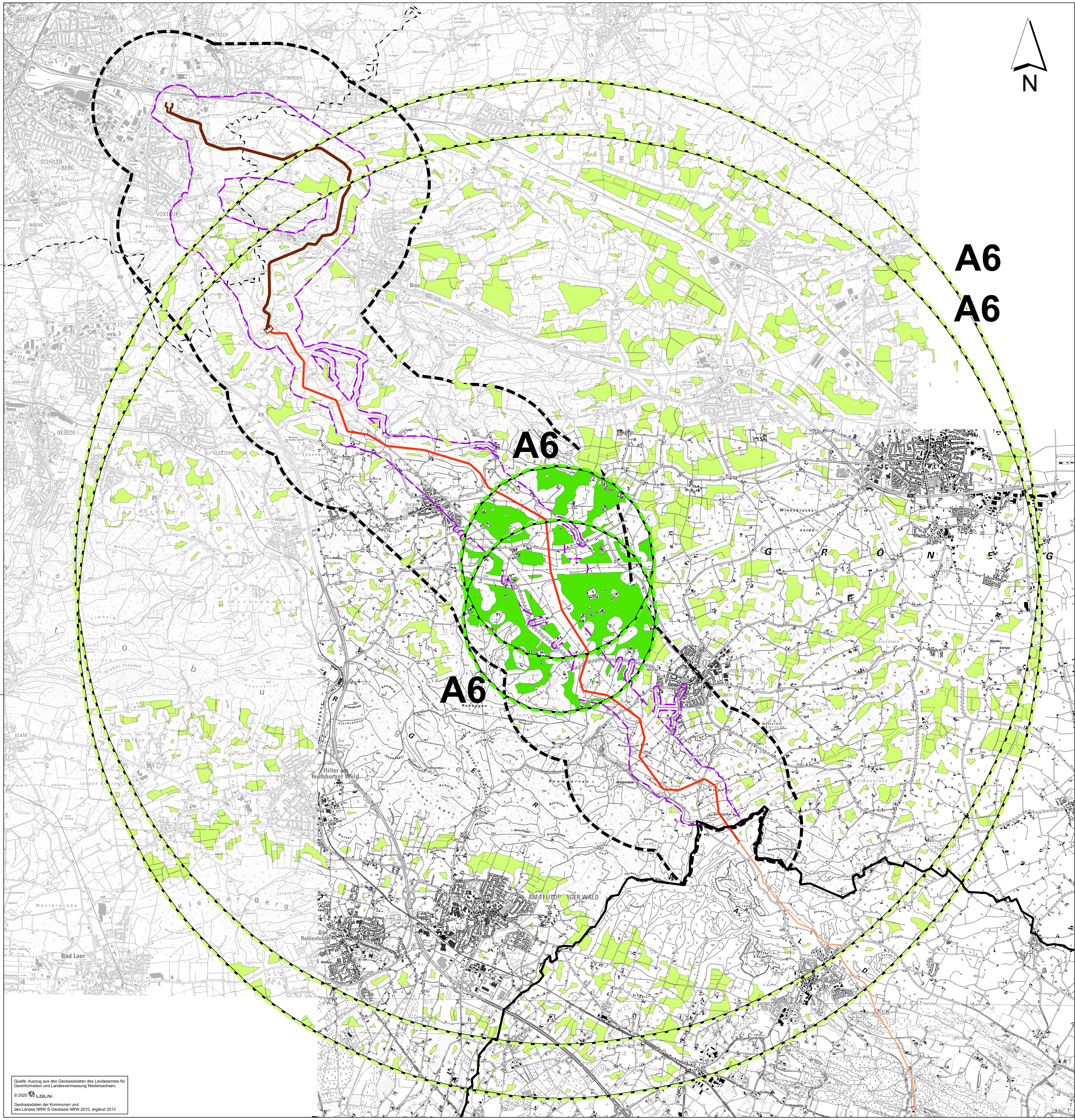

Quelle: Auszug aus den Geobasisdaten des Landesamtes für Geoinformation und Landesvermessung Niedersachsen,

© 2020 LGLN

Geobasisdaten der Kommunen und des Landes NRW © Geobasis NRW 2010, ergänzt 2013

Q:\BRE01\P\03_PG\0311\Pro\0311-20-027-Bl_4210_Planfeststellung_Nds\090-Plaene\092-GIS\Projekte\Arbeitskarten_Arbeitskarten_NADK\231110_A6_CEF_Feldlerche_Akquise_LEDI.mxd

Legende

Grenzen

- Untersuchungsgebiet Zone 1
- Untersuchungsgebiet Zone 2
- Landkreisgrenze
- Landesgrenze

Geplantes Vorhaben

- Neubau Freileitung 110/380 kV (Bl. 4210)
- Neubau Erdverkabelung 380 kV (Bl. 4252)
- GA2: Neubau 380 kV Freileitung / 380 kV Erdkabel (nachrichtliche Darstellung)

Ausgleichsmaßnahmen

- A6 – 2-km-Suchräume für die Entwicklung von Ackerbrache, Blühstreifen und Schwarzbrache als Lebensraum für die Feldlerche (CEF-Maßnahme)
- A6 – 10-km-Suchräume für die Entwicklung von Ackerbrache, Blühstreifen und Schwarzbrache als Lebensraum für die Feldlerche (CEF-Maßnahme)
- Potenzielle Eignungsflächen für CEF-Maßnahmen Feldlerche im 2-km-Suchraum
- Potenzielle Eignungsflächen für CEF-Maßnahmen Feldlerche im 10-km-Suchraum

	Datum	gez.	gepr.	Änderung
f				
e				
d				
c				
b				
a				

Auftraggeber

amprion

Amprion GmbH
Robert-Schuman-Str. 7
44263 Dortmund

Projekt

110-/380-kV-Höchstspannungsleitungsverbindung
Wehrendorf - Gütersloh (EnLAG, Vorhaben Nr. 16)
Abschnitt:
Pkt. Königsholz (Landesgrenze NRW/NDS) bis UA Lüstringen

Zeichnungsinhalt

UVP-Bericht mit Landschaftspflegerischem Begleitplan
Ausgleichsmaßnahme A6 - Suchräume (2 und 10 km) mit potenziellen Eignungsflächen für Ausgleichsmaßnahmen Feldlerche

3. Deckblattänderung

	Datum	Name		Kennzeichnung	Maßstab: 1:30 000 (0 – 0,3 – 0,6 – 0,9 km)
PL	15.12.2023	PES	Projekt-Nr.	0311-20-027	
gez.	15.12.2023	LEDI/NADK	Datei-Name		Anlage: 15 b
gepr.	15.12.2023	BGM	Ploteinstellung		Blätter:
Blattgröße: 95 x 78					Blatt-Nr.:

SWECO

Sweco GmbH
Postfach 34 70 17
28339 Bremen
Karl-Ferdinand-Braun-Straße 9
28359 Bremen
Telefon +49 0421 2032-6
Telefax +49 0421 2032-747