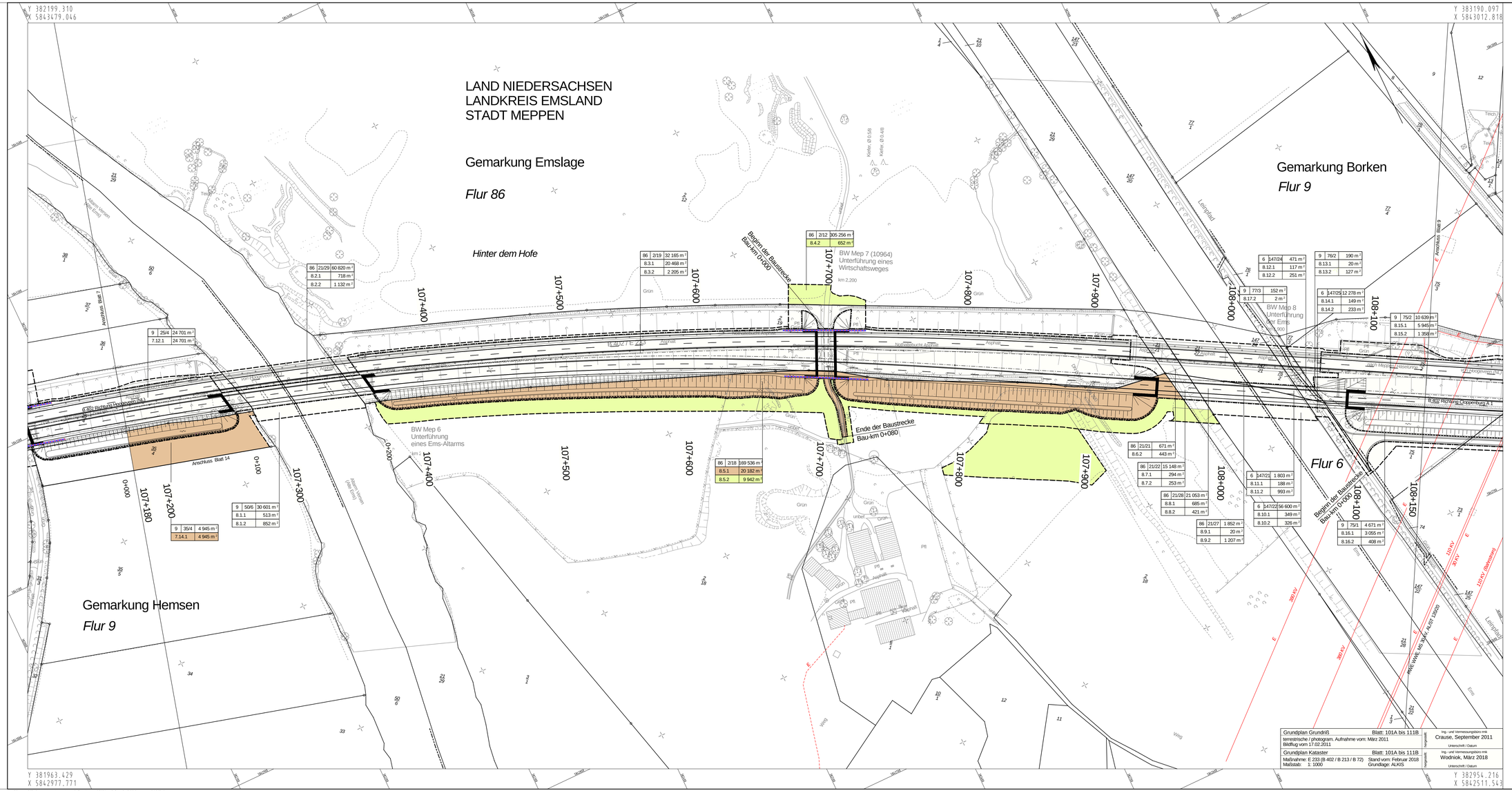

Zeichenerklärung

Grunderwerb

- zu erwerbende Fläche
- vorübergehend in Anspruch zu nehmende Fläche
- dauernd zu belastende Fläche
- geplanter Gebäudeabbruch
- Gebäude bereits abgebrochen

3	14/2	4 248 m²	Flur / Flurstück / Größe des Flurstückes
2.34.1		345 m²	lfd. Nr. im Grunderwerbsverzeichnis / Größe der Teilfläche 2 Nr. des Grunderwerbsplanes 34 lfd. Nr. des betroffenen Flurstückes 1 Teilfläche eines Flurstückes

- Zusammengehörigkeitspfeil
- Gemarkungsgrenze
- Flurgrenze
- Flurstücksgrenze außerhalb / innerhalb des Baufeldes
- 116/12 Flurstücksnummer

Flächeninanspruchnahme bei Flurstücken im Eigentum der Bundesrepublik Deutschland werden im Plan nicht farbig dargestellt

Nr.	Art der Änderung	Datum	Zeichen
c	8.1.2, 8.2.2, 8.3.2, 8.5.2, 8.6.2, 8.9.2, 8.11.2, 8.12.2, 8.13.2, 8.15.2, 8.17.2	März 2018	Reu

Entwurfsbearbeitung:
PLANUNGSGEMEINSCHAFT E 233 VKE 1
vertreten durch
Landschaftsplanung Landwirtschaft HBH
Dalemann & Partner GbR Meppen
Telefon: +49 5921 8984-0 Telefax: +49 5921 8984-22

Planverfasser:
INVER
INVER - Ingenieurbüro für Verkehrsanlagen GmbH
Beratende Ingenieure
Maurinkampe 7 Telefon: 05952/ 30-0
26624 Esterwegen Telefax: 05952/ 30-101

bearbeitet	März 2018	Reu
gezeichnet	März 2018	Schm
geprüft	März 2018	Bgt
11 062		

Projektbearbeitung:
Landkreis Emsland

LANDKREIS CLOPPENBURG

Nachgeprüft:
Meppen, den 18.06.2018
Landkreis Emsland
im Auftrage: gez. Thieke

1 2 3 13 4 5 6 7 8 9 10 11 12

FESTSELLUNGSENTWURF

Plancodierung 290701 | 1 | 3 | G | 4 | LP | 1T | 08 | 01 | d | V

Straßenbauverwaltung des Landes Niedersachsen

E 233 (B 402 / B 213 / B 72)

von der AS Meppen (A 31) bis zur AS Cloppenburg (A 1)

Unterlage / Blatt-Nr.: 10 / 8
Grunderwerbsplan
Stat.: 107+180 bis 108+150

PROJIS-Nr.: 0306290710

Maßstab: 1 : 1 000

Planungsabschnitt: 1

B 402 von der AS Meppen (A31) bis Meppen (B 70)

Stat.: 100+000 bis 111+100

Aufgestellt:
Lingen, den 20.06.2018
Niedersächsische Landesbehörde für Straßenbau und Verkehr
- Geschäftsbereich Lingen -
im Auftrage: gez. Haberland

K:\Pläne\1106212_Aenderung\Vorlen\Vrl_10_Grunderwerb\ 290701-1-3-G-4-LP-1T-08-01-d-V.pln\12.06.2018