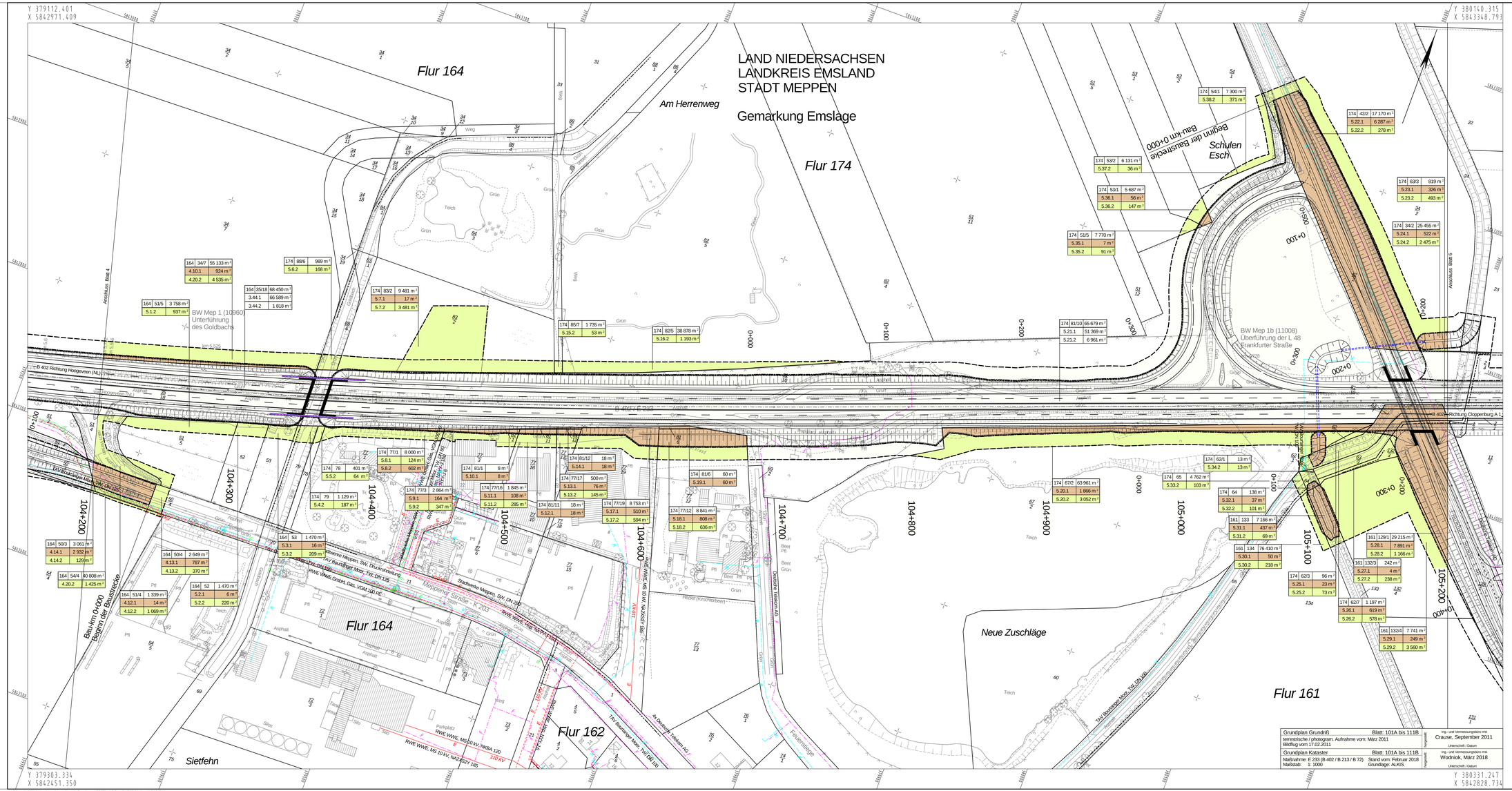

Zeichenerklärung

Grunderwerb

- zu erwerbende Fläche
- vorübergehend in Anspruch zu nehmende Fläche
- dauernd zu belastende Fläche
- geplanter Gebäudeabbruch
- Gebäude bereits abgebrochen

3 | 14/2 | 4 248 m² — Flur / Flurstück / Größe des Flurstückes

2.34.1 | 345 m² — lfd. Nr. im Grunderwerbsverzeichnis / Größe der Teilfläche
2 Nr. des Grunderwerbsplanes
34 lfd. Nr. des betroffenen Flurstückes
1 Teilfläche eines Flurstückes

Zusammengehörigkeitspfeil

Gemarkungsgrenze
Flurgrenze
Flurstücksgrenze außerhalb / innerhalb des Baufeldes
116/12 — Flurstücksnummer

Flächeninanspruchnahme bei Flurstücken im Eigentum der Bundesrepublik Deutschland werden im Plan nicht farbig dargestellt

Nr.	Art der Änderung	Datum	Zeichen
c	5.21.1, 5.21.2, 5.22.1, 5.22.2, 5.24.1, 5.24.2, 5.28.1, 5.28.2	März 2018	Reu

Entwurfsbearbeitung:
PLANUNGSGEMEINSCHAFT E 233 VKE 1
verteter durch:
Landschaftsarchitektengesellschaft mbH
Mathmann | Wöbbe | Neuhaus
Telefon: +49 5931 8844-0 Telefax: +49 5931 8844-22

Planverfasser:
INVER
INVER - Ingenieurbüro für Verkehrswesen GmbH
Beratende Ingenieure
Maximilian-Weitch-Straße 2a
96094 Eltmann
Telefon: 09522/ 38-0
Telefax: 09522/ 38-101

bearbeitet	März 2018	Reu
gezeichnet	März 2018	Schm
geprüft	März 2018	Bgt

11 062

Projektbearbeitung:
Landkreis Emsland
LANDKREIS CLOPPENBURG

Nachgeprüft:
Meppen, den ...18.06.2018...
Landkreis Emsland
im Auftrage: ..... gez. Thieke

1 2 3 13 4 5 6 7 8 9 10 11 12

FESTSTELLUNGSENTWURF

Plancodierung: 290701 | 1 | 3 | G | 4 | LP | 1T | 05 | 01 | d | V

Straßenbauverwaltung des Landes Niedersachsen

E 233 (B 402 / B 213 / B 72)

von der AS Meppen (A 31) bis zur AS Cloppenburg (A 1)

Unterlage / Blatt-Nr.: 10 / 5
Grunderwerbsplan
Stat.: 104+200 bis 105+200

PROJIS-Nr.: 0306290710

Maßstab: 1 : 1 000

Planungsabschnitt: 1

B 402 von der AS Meppen (A31) bis Meppen (B 70)

Stat.: 100+000 bis 111+100

Aufgestellt:
Lingen, den ...20.06.2018
Niedersächsische Landesbehörde für Straßenbau und Verkehr
- Geschäftsbereich Lingen -
im Auftrage: gez. Haberland

K:\Pflege\11062\12_Aenderung\Vorlm\LH_10_Grunderwerb\ 290701-1-3-G-4-LP-1T-05-01-d-V pkt12.06.2018