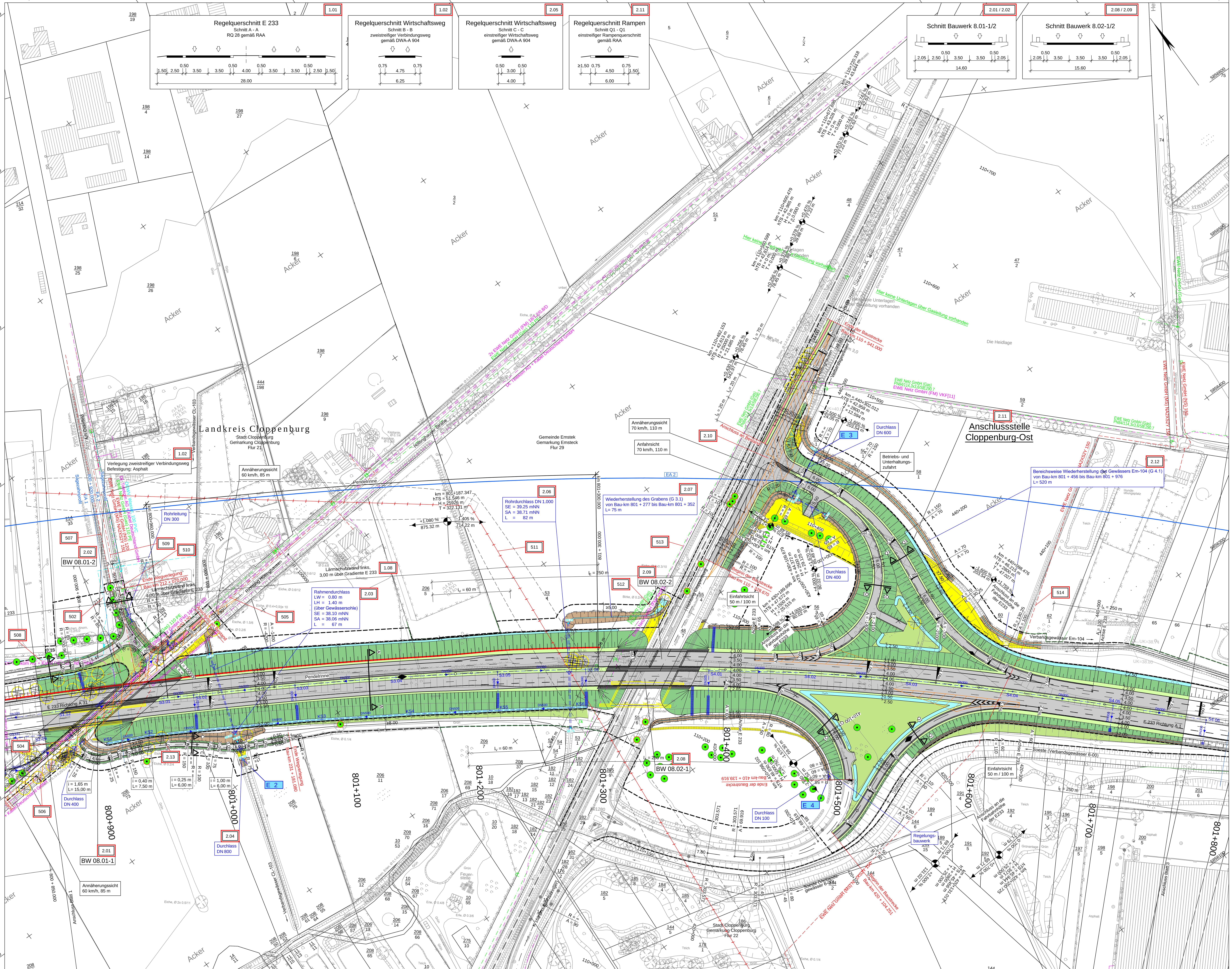

2.01	**2.02**	**1.08**	
Bauwerk Nr. 8.01-1 Unterführung Höltinghausener Straße ASB-Nr. 3114523 **Bau-km 800+917.490 (E233)** **Bau-km 210+213.478 (Straße)** KrW = 37,404 gon LW ≥ 11,60 m BzG = 14,10 m LH ≥ 4,70 m	**Bauwerk Nr. 8.01-2** Unterführung Höltinghausener Straße **Bau-km 800+917.490 (E233)** **Bau-km 210+213.478 (Straße)** KrW = 37,404 gon LW ≥ 11,60 m BzG = 14,10 m LH ≥ 4,70 m	LA 01 Lärmschutzwand links Bau-km 800+800 - 801+300 L = 500 m H = 3,0 - 4,0 m über Gradiente	

2.08	**2.09**
Bauwerk Nr. 8.02-1 Unterführung K168 Industriezubringer ASB-Nr. 3114524 **Bau-km 801+349.473 (E233)** **Bau-km 110+235.796 (K168)** KrW = 70,287 gon LW ≥ 25,00 m BzG = 15,10 m LH ≥ 4,70 m	**Bauwerk Nr. 8.02-2** Unterführung K168 Industriezubringer **Bau-km 801+349.473 (E233)** **Bau-km 110+235.796 (K168)** KrW = 70,893 gon LW ≥ 25,00 m BzG = 15,10 m LH ≥ 4,70 m

Zeichenerklärung:

Planung

- Wirtschaftsweg (bituminöse / wassergebundene Deckschicht)
- Einschnittsböschung
- Versickermulde mit / ohne Fließrichtung
- Richtungsfahrbahn
- Mittelstreifen, Achse
- Richtungsfahrbahn
- Bankett
- Dammböschung
- Entwässerungsgraben mit Fließrichtung
- Straßennebenflächen
- Fahrbahnteiler / Insel
- Gefällebrechpunkt mit Angabe von Bau-km, Höhe Tangentenschnittpunkt, Ausrundungshalbmesser, Tangentenlänge, Stichhöhe, Längsneigung und Abstand zum nächsten Neigungsbrechpunkt (km = 800 + 312.02, TS = 42.09, H = 21000.00, T = 171.15, f = 0.70; -1.500 %, 1 531.00 m; 0.700 %, 725.00 m)
- Gradientenhochpunkt
- Gradiententiefpunkt
- Querneigung (2.5%)
- Brücke mit Widerlager

Sonstiges

- freizuhaltendes Sichtfeld
- vorh. Baum / neu Baum Baumfällung
- Baumschutz
- Vegetationsschutz
- Rückbaufläche
- Rückbaustrecke
- geplanter Gebäudeabbruch
- Eingriffsgrenze Straßenbau (vorübergehend)
- Eingriffsgrenze Straßenbau (dauerhaft)
- Irritationsschutzwand
- Wildschutzzaun
- sonstiger Zaun

Verwaltung

- Flurgrenze
- Flurstücksgrenze
- Gemeindegrenze

Immissionsschutz

- Lärmschutzwand
- Lärmschutzwall

Versorgungseinrichtungen

vorhanden / geplant

- Trinkwasser
- Gasleitung
- E-Leitungen
- E-Freileitungen
- Fermeldekabel
- Abwasserdruckleitung
- Kraftstofffernleitung

Entwässerung

vorhanden / geplant

- Regenwasserleitung DN 300 mit Angaben von Fließrichtung, Länge und Gefälle (DN300)
- Schacht mit Schachtnummer (S18.07)
- Rohrdurchlass mit Böschungsstück (DN 600)
- Rohrdurchlass mit Endbauwerk
- Einleitstelle mit Bezeichnung, Details Unterlage 8.2 (E 16)

Regelungsnummerierung

- 505 — lfd. Nr. der im Regelungsverzeichnis aufgeführten Regelung

Nr.	Art der Änderung	Datum	Zeichen

Entwurfsbearbeitung:		Datum	Zeichen
OBERMEYER PLANEN + BERATEN GmbH Leisewitzstr. 37a 30175 Hannover Telefon: 0511/8507-0 Telefax: 0511/8507-70	bearbeitet	06/2020	RM
	gezeichnet	06/2020	SGR
	geprüft: 30.06.2020 gez. i.V. Kohl		

Projektbearbeitung:

Landkreis Emsland — Landkreis Cloppenburg WIR IST HIER.

Nachgeprüft:
Cloppenburg, den 02.12.2020
Landkreis Cloppenburg
im Auftrage: gez. Ribinski

1 2 3 4 5 6 7 8 9 9a 10 11 12 13 14 15 16 17 18 19 20 21 22 23

AS Cloppenburg-Bethen — AS Cloppenburg-Ost — AS Emstek-West — AS K 359 — AS Emstek-Ost — AS Cloppenburg

FESTSTELLUNGSENTWURF

Plancodierung	244300	8	3	P	1	LP	1T	02	01		P

Straßenbauverwaltung des Landes Niedersachsen

E 233 (B 402 / B 213 / B 72)

von der AS Meppen (A 31) bis zur AS Cloppenburg (A 1)

PROJIS-Nr.: 0310244300

Unterlage / Blatt-Nr.: 5 / 2

Lageplan

Stat.: 800+860 bis 801+765

Maßstab: 1:1.000

Planungsabschnitt: 8

von der AS Cloppenburg-Bethen (B 213) bis AS Cloppenburg (A 1)

Stat.: 800+060 bis 812+510

aufgestellt:
Lingen, den 02.12.2020
Niedersächsische Landesbehörde für Straßenbau und Verkehr - Geschäftsbereich Lingen -
im Auftrage: gez. Haberland

Grundplan Grundriß	Blatt:	hergestellt: Ing.- und Vermessungsbüro rmk, Crause, Mai 2013, Unterschrift / Datum
terrestrische / photogram. Aufnahme vom: März 2011 Bildflug vom 17.02.2011		
Grundplan Kataster	Blatt:	hergestellt: Landkreis Cloppenburg, 2018 / 2019, Unterschrift / Datum
Maßnahme: E 233 (B 402 / B 213 / B 72) Stand vom: 2018 / 2019 Maßstab: 1:1000 Grundlage: ALK		

Stand: 29.06.2020

Blattgröße: 841x1189

\\hamwd06\projects\19146\CAD\PS4\OPBL\PP\PS4P0500.dwg