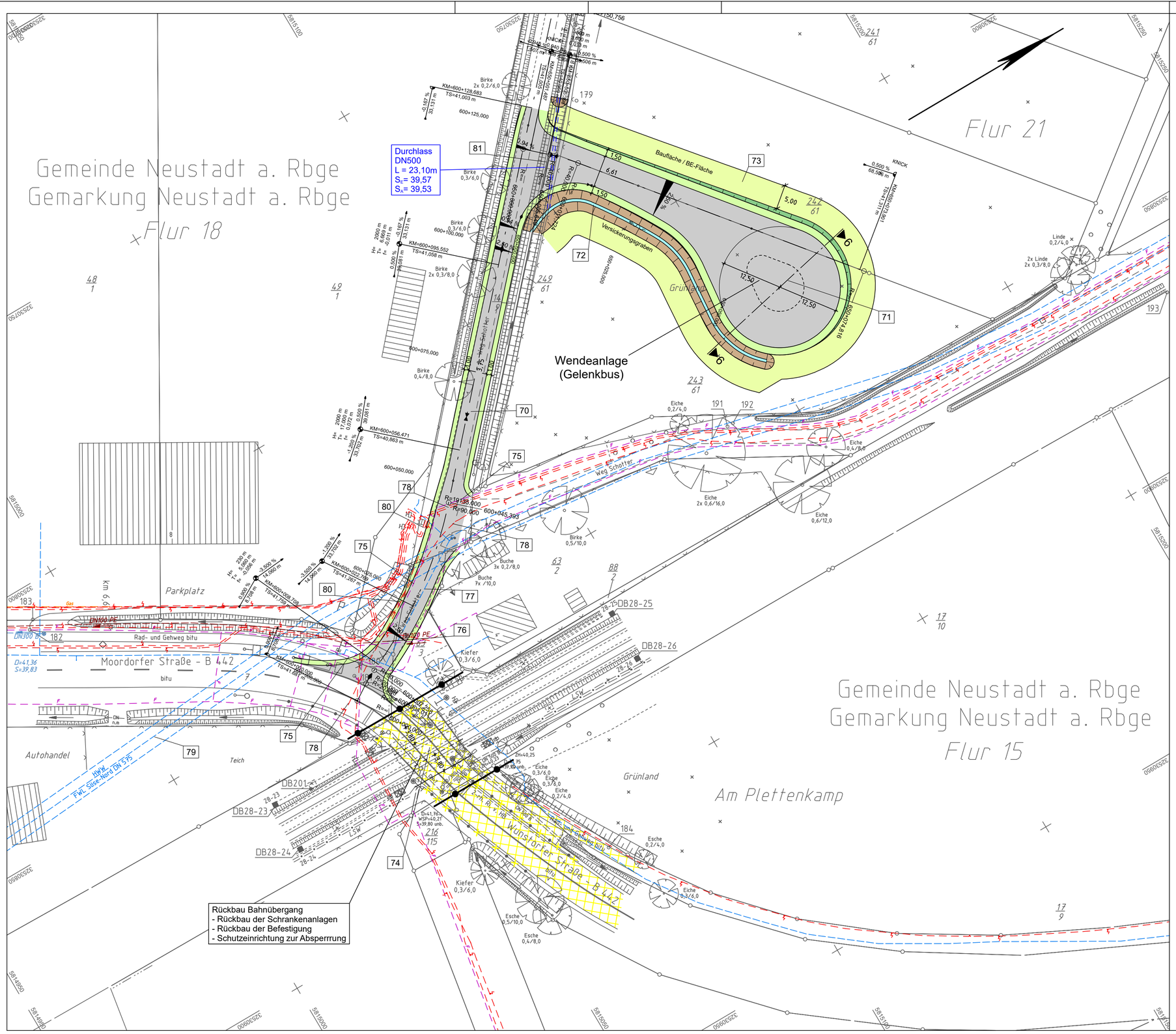

Zeichenerklärung Planung

- Einschnittsböschung
- Mulde mit Fließrichtung/ Versickerungsmulde
- Straßennebenflächen
- Fahrbahn mit Achse Bankett
- Wirtschaftsweg
- Radweg
- Gehweg
- Fahrbahnteiler / Insel / Parkstreifen
- Zufahrt mit Bordabsenkung gemeinsamer Geh- und Radweg Bankett mit Zufahrt
- Dammböschung
- Entwässerungsgraben mit Fließrichtung
- Versickerungsgraben
- Brücke mit Widerlager
- Stützwand
- Baumfällung
- H = 20 000 m; -2,000 % 432,50 m; 1,821 % 789,22 m — Neigungsbrechpunkt mit Angabe von Ausrundungshalbmesser, Längsneigung und Abstand zum nächsten Neigungsbrechpunkt
- Gradientenhochpunkt
- Gradiententiefpunkt
- 2,5 % — Querneigung
- Prüfschacht
- 50,0 - DN300 - 1.5‰ — Regenwasserleitung DN 300 mit Angabe von Fließrichtung Länge und Gefälle
- 1 — Nr. Regelungsverzeichnis
- Rückbaufläche

Hinweis:
U 16.1, Lageplan Bl. 2
korrekte Lage weiter nördlich

U 16.1, Lageplan Bl. 2 · U 5, Lageplan Bl. 4 · U 5, Lageplan Blatt 3 · U 5, Lageplan Bl. 2 · U 5, Lageplan Bl. 1 · U 16.1, Lageplan Bl. 1

Blatt 1 2

SWECO
Zertifiziert durch die TÜV Rheinland Cert GmbH nach ISO 9001:2015, ISO 14001:2015, OHSAS 18001:2007

Sweco GmbH
Karl-Wiechert-Allee 1B
30625 Hannover
Telefon +49 511 3407-0
Telefax +49 511 3407-199

	Datum	Zeichen
bearbeitet	12.02.2021	Scz
gezeichnet	12.02.2021	Scc
geprüft	12.02.2021	

gez. i.V. Artal y Hillebrandt

C:\data\CARD_Projekte\CARD91\0812-17-015_Bues_K336_B442_FE\FE_16.1_LP_02.PLT FE_16.1_LP_02 17.02.21 DE

Nr.	Art der Änderung	Datum	Zeichen

FESTSTELLUNGSENTWURF

Region Hannover
Fachbereich Verkehr
Postfach 147, 30001 Hannover

Straße / Abschn.-Nr. / Station:
K 336 / 10 / 0,0 bis 1,657

Unterlage / Blatt-Nr.: 16.1 / 2
Lageplan

Maßstab: 1 : 500

	Datum	Zeichen
geprüft:	15.02.2021	gez. Engehausen

Ersatz der Bahnübergänge in Poggenhagen B 442 und K 336

Aufgestellt:
Region Hannover, den 24.02.2021

im Auftrage: gez. Schepelmann

Legende

		Zaun		Schacht vorhanden		Schaltkasten	
		Stahlgittermast		Schacht geplant		Schild allgemein	
	Gemarkungsgrenze		Stahlrohrmast		Schieber		Kilometerstein
	Flurgrenze		Betonmast		Straßenablauf		Laub-/ Nadelbaum
	Mauer		Holzmast		Oberflurhydrant		Zufahrt
	Hecke		Laterne		Unterflurhydrant		Zugang

Legende - Leitungen

Übernahme der Leitungsdaten teilweise auf grafischer Grundlage. Für die Richtigkeit und Vollständigkeit wird keine Gewähr übernommen. Vor dem Beginn von Baumaßnahmen sind die Angaben vor Ort zu prüfen.

unterirdische Leitungen				Freileitungen	
W	Trinkwasserleitung	DN600	Regenwasserleitung	60KV	E-Leitung
G	Gasleitung	DN600	Schmutzwasserleitung	F	Fernmeldeleitung
Öl	Ölleitung	SB	Straßenbeleuchtung	20KV	DB-Leitung
20KV	E-Leitung	Ausa	Ausa/Steuerkabel BAB		
F	Fernmeldeleitung	FH	Fernheizleitung		

Quelle: Auszug aus den Geobasisdaten der Niedersächsischen Vermessungs- und Katasterverwaltung
© 2019 LGLN

Koordinatenreferenzsysteme
Lage: ETRS_89_UTM32
Höhe: DE_DHHN92_NH Anm.: DB=DHHN92=7mm höher

Grundplan Grundriß Blatt: 6
terrestrische / ~~photogram.~~ Aufnahme vom: Juni 2019
verm.-techn. / bautechn. Feldvergleich vom: Juni 2019
hergestellt: Kaupa & Partner 13.11.2019
Unterschrift / Datum

Grundplan Kataster Blatt: 6
Maßnahme: Poggenhagen Stand vom: 08.05.2019
Maßstab: 1:500 Grundlage: ALKIS-Datei
hergestellt: Kaupa & Partner 13.11.2019
Unterschrift / Datum

CARD/