

Süd - Ansicht

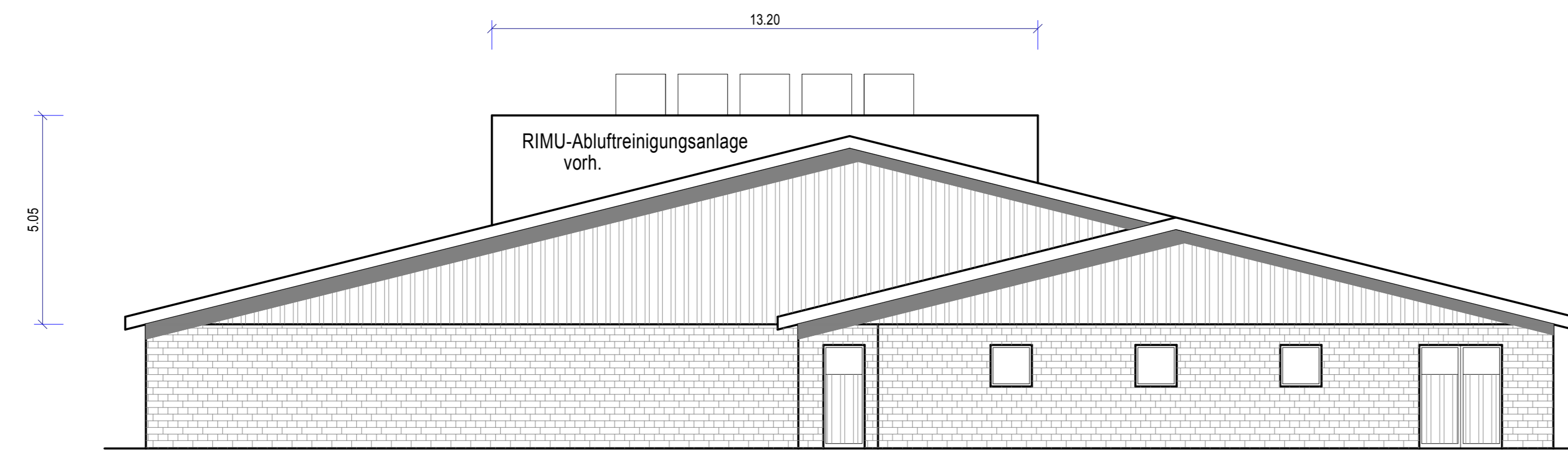

West - Ansicht

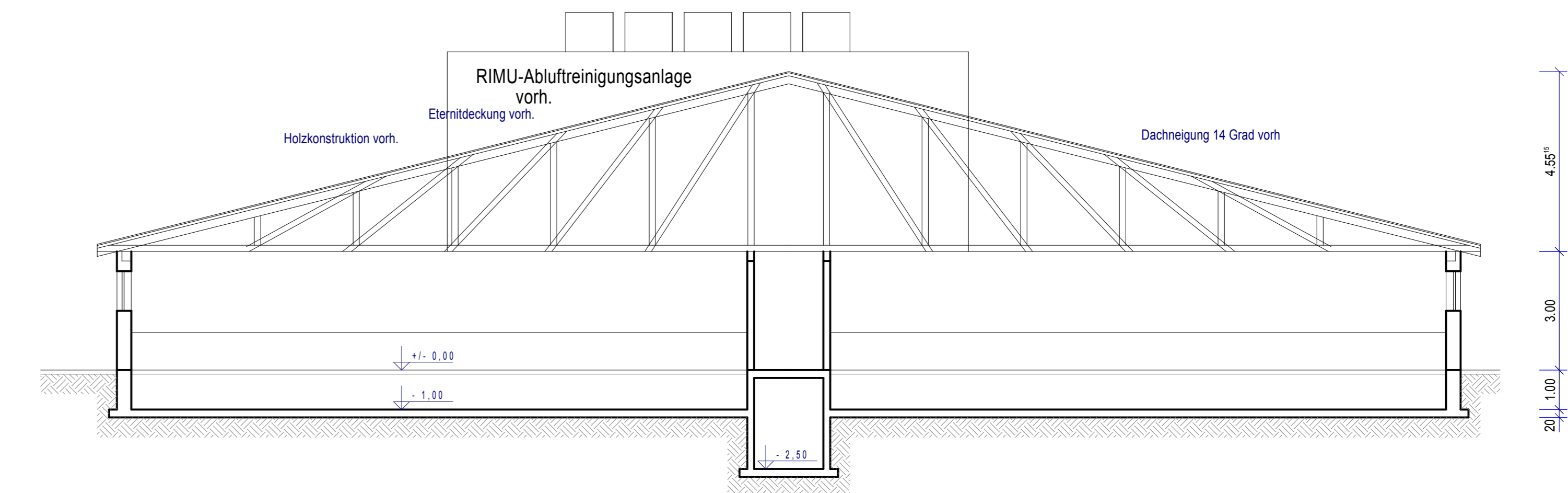

Schnitt

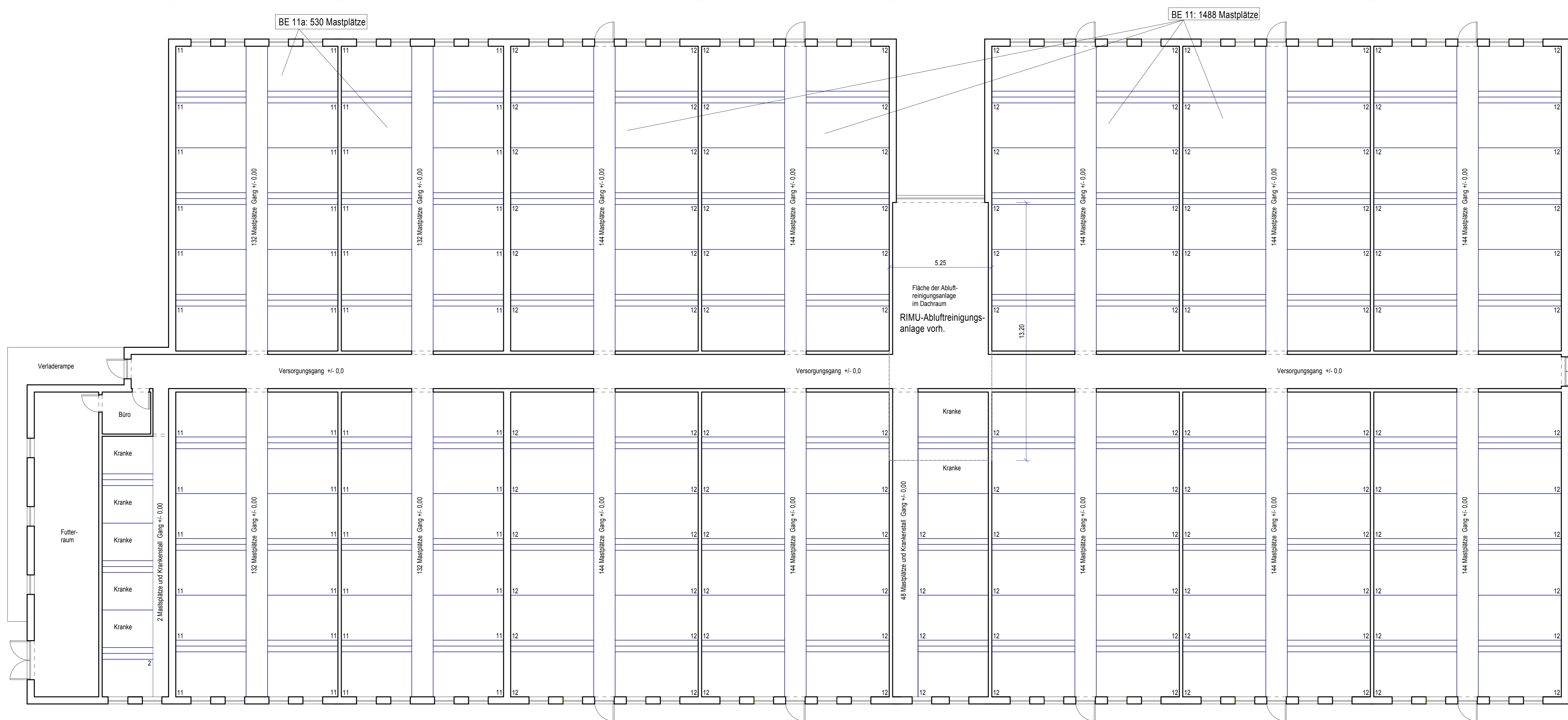
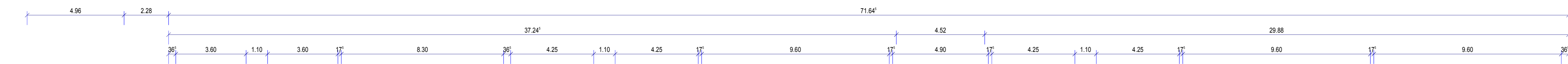

Grundriss

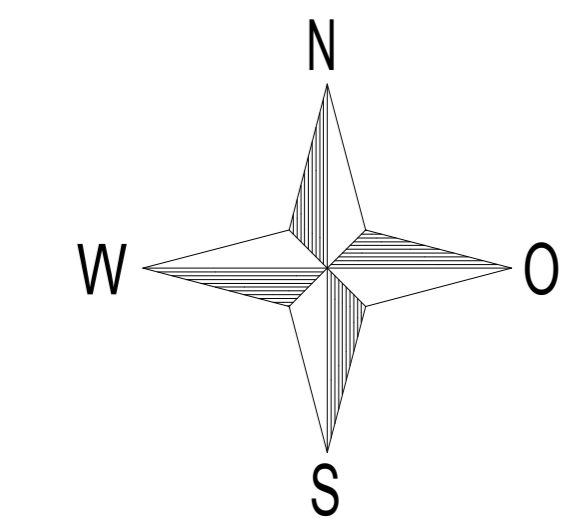

BE 11 und 11a:
Maststall vorhanden
mit 0,75 qm/Platz

BE 11: 1.488 Mastplätze
BE 11a: 530 Mastplätze

Alle Maße sind am Bau zu prüfen !

**Planungsbüro
Hüls-Grofer**
 Westerodener Str. 32
 49586 Merzen
 Tel.: 05466/936885
 Fax.: 05466/936886
 info@huels-grofer.de

Bauvorhaben: Erweiterung der RIMU-Abluftreinigungsanlage von 1488 Mastplätze auf 2018 Mastplätze		
Bauherr: Christian Budke 49635 Badbergen, Bekefords Damm 1		
Blatt 1/1	Entwurfszeichnung	Maßstab 1 : 100
Gemeinde/Stadt:	Bauherr:	
Bauamt:	Aufgestellt: 12.03.2018	