

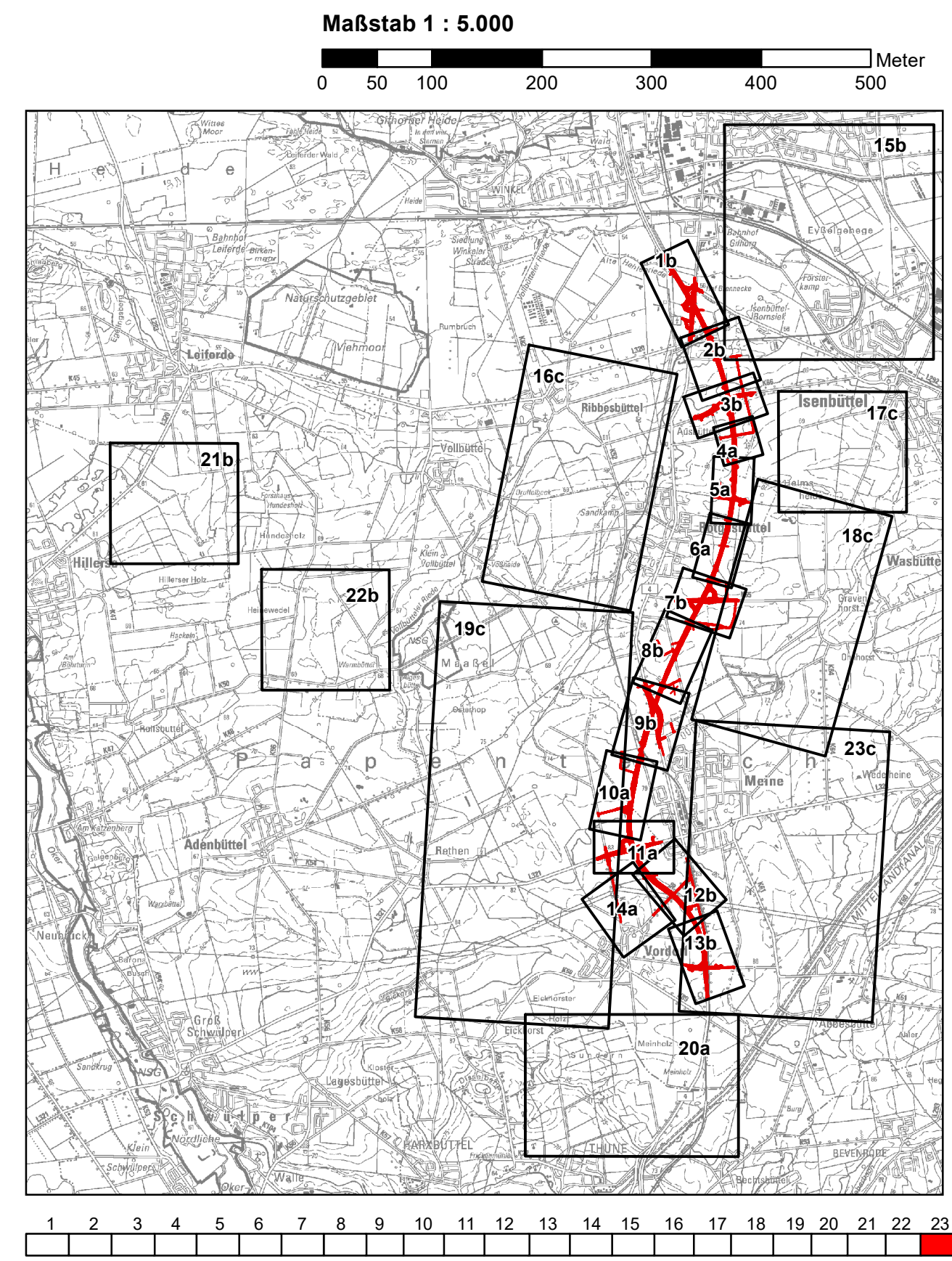

Quelle: Auszug aus den Geobasisdaten der Niedersächsischen Vermessungs- und Katasterverwaltung.
 © 2011 LGLN.



Nr.	Art der Änderung	Datum	Zeichen

Entwurfsbearbeitung: Planungsgruppe Umwelt Stiftstraße 12 30159 Hannover Tel: 0511 519497-80 E-Mail: info@planungsgruppe-umwelt.de	Projekt-Nr.:		
	bearbeitet:	10/2024	Peters
	gezeichnet:	10/2024	Leise
	geprüft:	10/2024	Peters

Entwurfsaufstellung: Niedersächsische Landesbehörde für Straßenbau und Verkehr Geschäftsbereich Wolfenbüttel Sophienstraße 5 38304 Wolfenbüttel	Projekt-Nr.:	179301
	Datum	
	nachgeprüft:	10.10/2024 MES

FESTSTELLUNGSENTWURF

Straßenbauverwaltung des Landes Niedersachsen	Unterlage / Blatt-Nr.: 9.2 / 23 c Maßnahmenplan Maßstab: 1 : 5.000
---	--

Neubau B4 Gifhorn - Braunschweig Ortsumgehungen Rötgesbüttel und Meine	
Aufgestellt: Wolfenbüttel, den17.10.2024..... Niedersächsische Landesbehörde für Straßenbau und Verkehr Geschäftsbereich Wolfenbüttel Im Auftrage: gez. Eberwein	