

**Bauwerk 04Ü**  
 Brücke im Zuge der K 66/1 über die B 4  
 Bau-km: 2+001,242  
 Lichte Weite: ≥ 22,00 m  
 Lichte Höhe: ≥ 4,70 m  
 Kreuzungswinkel: = 83,7495 gon  
 Breite zw. d. Geländern: = 11,85 m

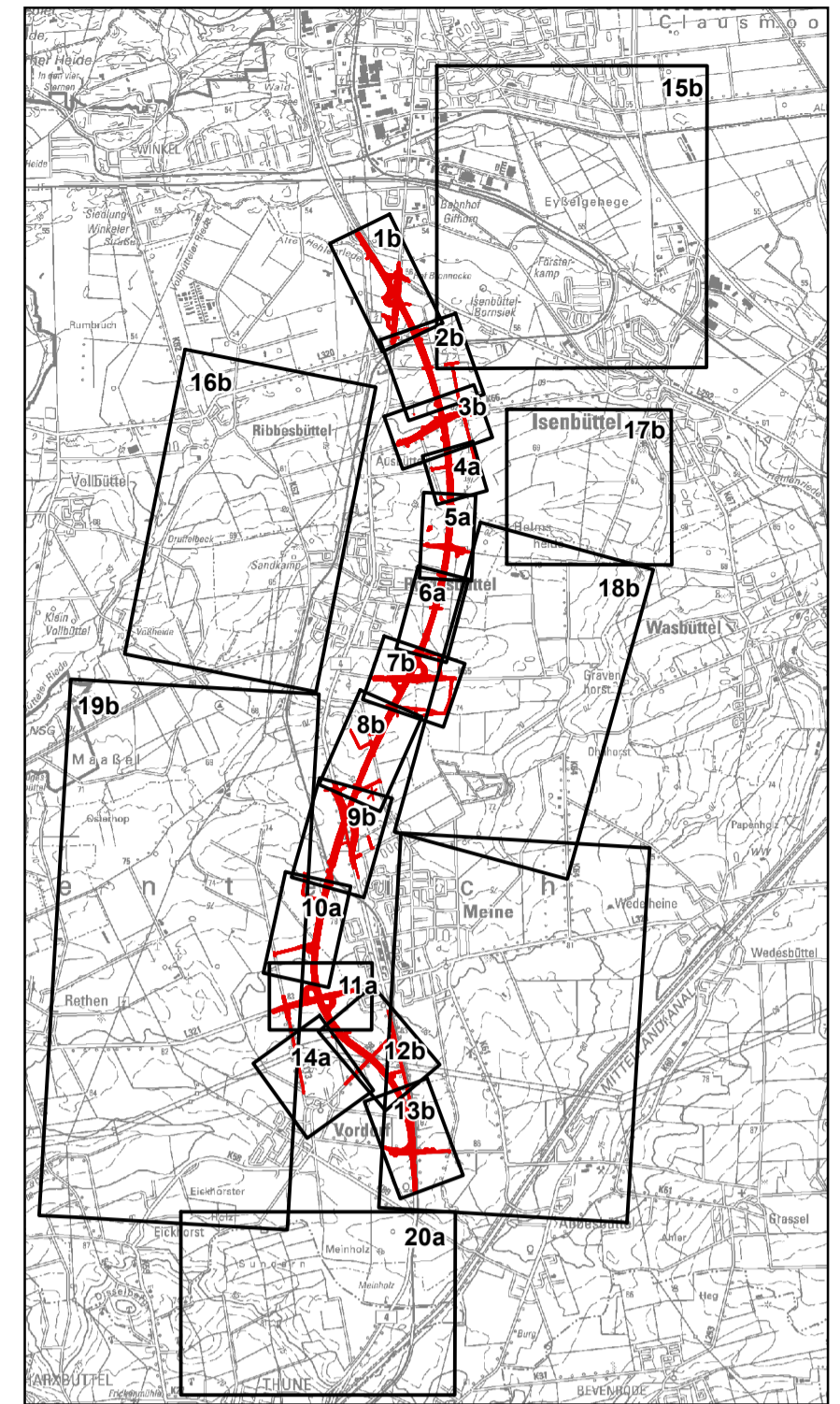

Blatt 2

2

2

Blatt 4

Maßstab 1 : 1.000

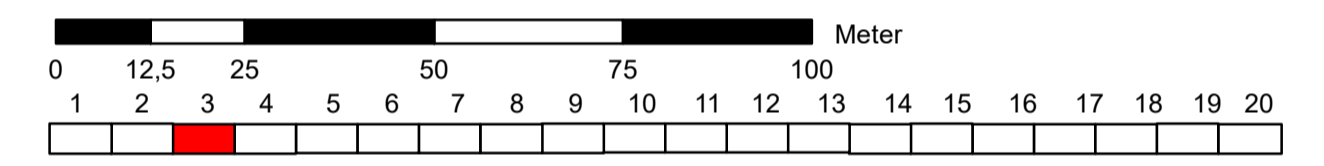

Deckblatt Nr. 2 vom 02.10.2024 zu Unterlage Nr. 9.2 Blatt 3. vom 20.05.2016		Aufgestellt: Wolfenbüttel, den 17.10.2024 Niedersächsische Landesbehörde für Straßenbau und Verkehr Geschäftsbereich Wolfenbüttel	
NLSbtV	Datum	Zeichen	Im Auftrage
nach-/geprüft:	10.10.2024	Mes	Eberwein
b	Änderung WEA PROKON / Bestandweg WEA Anpassung trassennahe Maßnahmen an die geänderte Technik. Wegfall von 3 Einzelbaumplantagen Ost. B4	06/2023	Peters
a	Anpassung Wiederherstellungsmaßnahmen an neue Biotypenkartierung: Anpassung Einzelbaumverlust/-schutz anhand Luftbild/Vermessung Ergänzung Neupflanzung Einzelbäume: Erhalt Alleebäume entlang der K 66/1 alt und Nutzung der existierenden Restfläche als Kompensationsmaßnahme Ruderalfarnen z.T. als Ausgleichsmaßn. A 2.9 anstatt A 0.3V 4	10/2020	Peters
Nr.	Art der Änderung	Datum	Zeichen

Entwurfsbearbeitung: <b>pu</b> Planungsgruppe Umwelt Sülfstraße 12 30159 Hannover Tel: 0511 / 519497-80 E-Mail: info@planungsgruppe-umwelt.de	Projekt-Nr.:	Datum	Zeichen
	bearbeitet:	04/2016	Peters
	gezeichnet:	04/2016	Sicard
	geprüft:	04/2016	Peters

Entwurfsaufstellung: <b>Niedersächsische Landesbehörde          für Straßenbau und Verkehr          Geschäftsbereich Wolfenbüttel</b> Sophienstraße 5 38304 Wolfenbüttel	Projekt-Nr.:	179301
	Datum	
	nachgeprüft:	17.05.2016

## FESTSTELLUNGSENTWURF

Unterlage / Blatt-Nr.: 9.2 / 3b  
 Maßnahmenplan  
 Maßstab: 1 : 1.000

**Neubau B4  
 Gifhorn - Braunschweig  
 Ortsumgehungen Rötgesbüttel und Meine**

Aufgestellt:  
 Wolfenbüttel, den 20.05.2016  
 Niedersächsische Landesbehörde für Straßenbau und Verkehr  
 Geschäftsbereich Wolfenbüttel  
 Im Auftrage: gsz, Peuke

Quelle: Auszug aus den Geobasisdaten der Niedersächsischen  
 Vermessungs- und Katasterverwaltung.  
 © 2011 LGLN.

