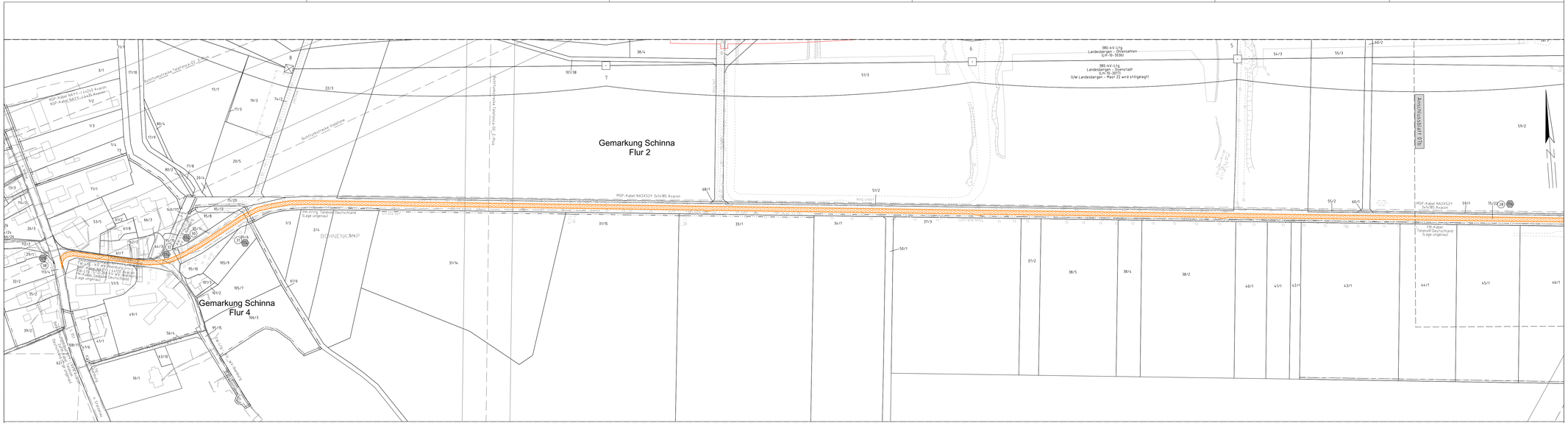
Gemarkung Schinna
Flur 2
Gemarkung Schinna
Flur 4
Gemeinde Stolzenau
Gemarkung Schinna
Flur 3
Kreis Nienburg ( Weser)
380-kV-Ltg
Landesbergen - Wehrbergen
(LH-10-3030)
380-kV-Ltg
Landesbergen - Overstadt
(LH-10-3011)
(LW Landesbergen - Mast 22 wird stillgelegt)
MSP-Kabel NA2XS2Y 3x1x185 Avacon
Anschlussbahn 07b
Rückbauarbeiten Telekom
Telekom Deutschland
Lage ungenau!
BOHNENKAMP
Rückbauarbeiten Telekom
Telekom Deutschland
Lage ungenau!
Telekom Deutschland
Lage ungenau!
Telekom Deutschland
Lage ungenau!