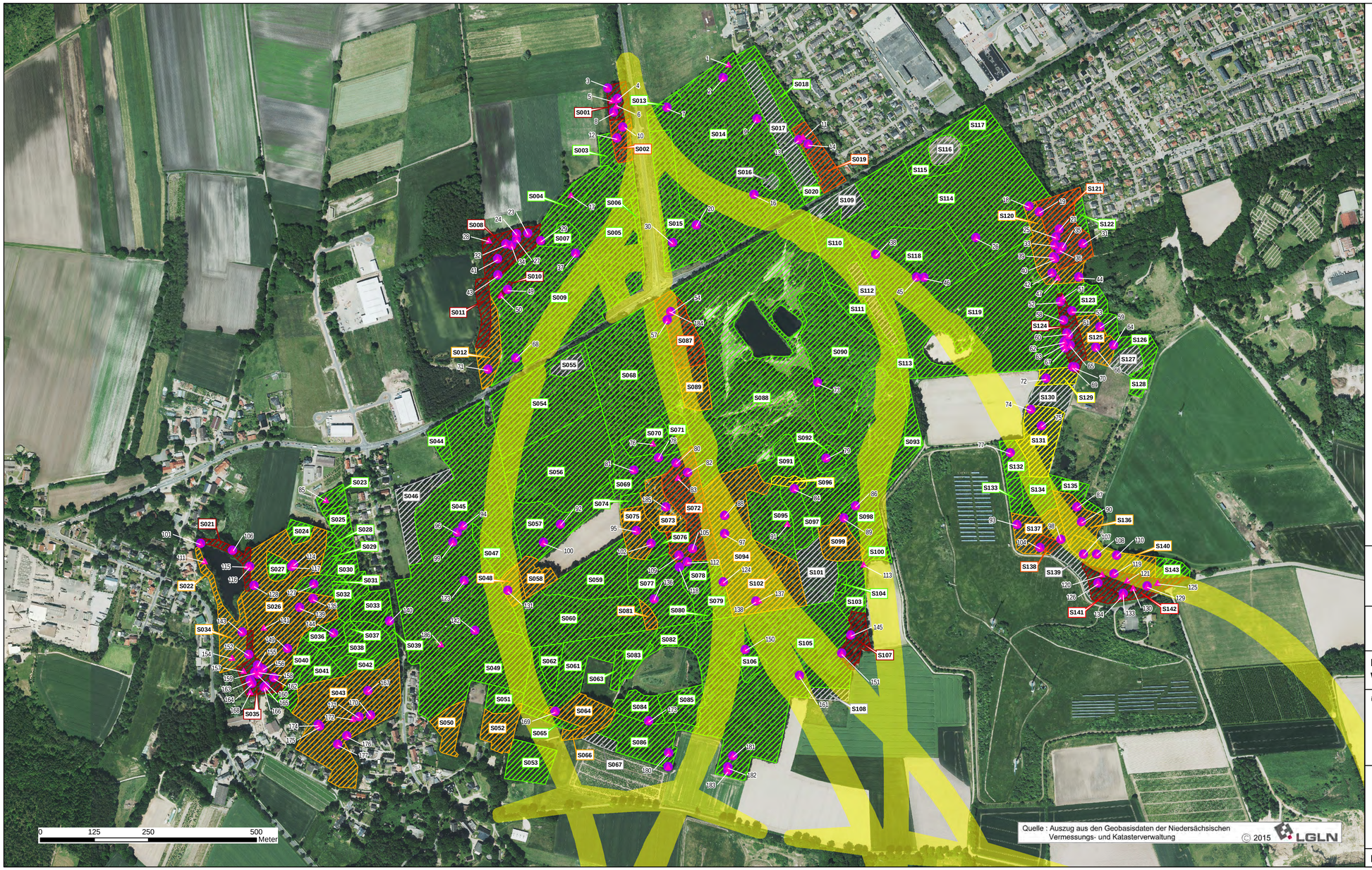

B3 - OU Elstorf mit Zubringer A 26

Waldstrukturkartierung 2018

Strukturbäume bzw. Gebäude

- Potentielle Habitatstrukturen für Fledermäuse
- Potentielle Habitatstrukturen für Brutvögel

Untersuchungsflächen

- Gehölz mit sehr geringem Strukturpotential
- Gehölz mit geringem Strukturpotential
- Gehölz mit geringem bis mittlerem Strukturpotential
- Gehölz mit mittlerem Strukturpotential
- Gehölz mit mittlerem bis hohem Strukturpotential
- Gehölz mit hohem bis sehr hohem Strukturpotential

Sonstige Informationen

- Potentielle Varianten der OU Elstorf

Niedersächsische Landesbehörde für Straßenbau und Verkehr Geschäftsbereich Lüneburg

B3 - OU Elstorf mit Zubringer A 26

Faunistische Untersuchungen Waldstrukturkartierung 2018

Karte 7

im Auftrag von

bosch & partner

Bosch & Partner GmbH
Lortzingstraße 1
30177 Hannover

Ökoplan *Institut für ökologische Planungshilfe*
Hochkirchstr. 8
D-10829 Berlin
Fon: 030-4621765
Fax: 030-46065420
oekoplan-brandenburg@t-online.de

November 2019	Bearb.: W. Röhrborn	Gez.: J. Tillmann	1:5.000