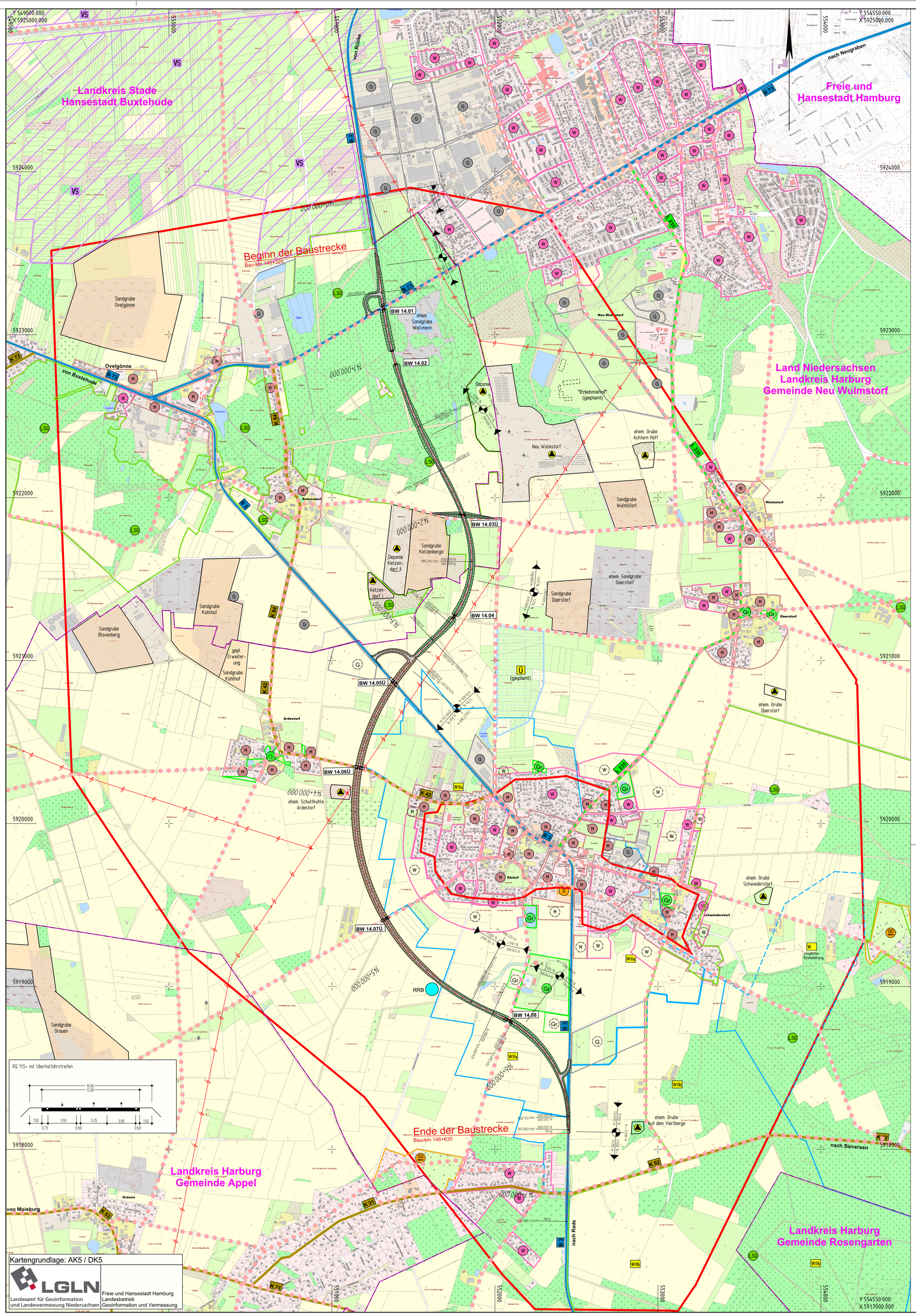

Zeichenerklärung

- Gemeindegrenze
- Dammböschung / Fahrbahn / Einschnittsböschung
- Gefällebrechpunkt mit Angabe von Gefälle (Steigung) in Prozent, Länge der Gefälle- (Steigungs-) Strecke, Ausrundungshalbmesser
- Gewässer mit Fließrichtung
- Brückenwiderlager
- Wasserschutzgebiet mit Angabe der Zone
- Hochwasserrückhaltefläche
- Mögliche Lage eines Regenrückhaltebeckens
- Landschaftsschutzgebiet
- Europäisches Vogelschutzgebiet
- E-Freileitung

vorhanden	geplant	
G	Gr	Grünfläche
W	W	reines und allgemeines Wohngebiet, Kleinsiedlungsgebiet
M	M	Kerngebiet, Dorfgebiet, Mischgebiet
G	G	Gewerbegebiet
S	S	Sondergebiet (Schulen, Heime, Krankenhäuser, Wochenendhäuser, ...)
L N		Landschaftsschutzgebiet bzw. Naturschutzgebiet
		Seitenentnahme / Abgrabung
		Fläche mit Altlasten
		Grenze Untersuchungsgebiet
	B3	Bundesstraße
	L 238	Landesstraße
	K 42	Kreisstraße
		ausgeschilderte Radwegroute

Bauwerk 14.01
Unterführung B 73

Bau-km 140+686
LW = 14,25 m
LH ≥ 4,70 m
BzG = 16,10 m

Bauwerk 14.06Ü
Überführung K 42

Bau-km 143+827
LW = 15,00 m
LH ≥ 4,70 m
BzG = 13,35 m

Bauwerk 14.02
Grünunterführung

Bau-km 141+000
LW = 80,00 m
LH ≥ 5,00 m
BzG = 16,10 m

Bauwerk 14.07Ü
Überführung Moisburger Straße

Bau-km 144+792
LW = 15,00 m
LH ≥ 4,70 m
BzG ≥ 5,50 m

Bauwerk 14.03Ü
Überführung Ketzendorfer Straße/ Fledermausquerungshilfe

Bau-km 142+054
LW = 15,00 m
LH ≥ 4,70 m
BzG = 18,50 m

Bauwerk 14.08
Unterführung Schützenstraße/ Fledermausquerungshilfe

Bau-km 145+790
LW = 7,20 m
LH ≥ 5,00 m
BzG = 16,10 m

Bauwerk 14.04
Unterführung Daerstorfer Straße

Bau-km 142+711
LW = 6,50 m
LH ≥ 4,50 m
BzG = 16,10 m

Bauwerk 14.05Ü
Überführung B3 alt

Bau-km 143+258
LW = 15,00 m
LH ≥ 4,70 m
BzG = 13,35 m

Nr.	Art der Änderung	Datum	Zeichen

INGENIEURGESELLSCHAFT FÜR BAU - UND VERMESSUNGSWESEN
André Novotny - Beratender Ingenieur -
igbv

Neue Straße 16
21244 Buchholz i. d. N.
Tel. 0 41 81 28 77 -0
Fax 0 41 81 28 77 -11
planung@igbv.de

Käthe-Krüger-Straße 17
21337 Lüneburg
Tel. 0 41 31 86 34 -0
Fax 0 41 31 86 34 -10
planung@igbv.de

Buchholz, der 22.11.2019 — gez. Novotny

18062-08.2-05-001.4-2020-01-08-Lo

	Datum	Name
bearbeitet	Nov. 2019	Pieper
gezeichnet	Nov. 2019	Loeper
geprüft	Nov. 2019	Brodehl

Niedersächsische Landesbehörde für Straßenbau und Verkehr
Geschäftsbereich Lüneburg
NLStBV - GB Lüneburg Am Alten Eisenwerk 2d 21339 Lüneburg

nachgeprüft:
Lüneburg, den 17.12.2020

Primas-Nr.: 160900

VORUNTERSUCHUNG

Straßenbauverwaltung des Landes Niedersachsen

B 3
von nördl. Abschnitt 1450 / Station 0 (B 3 / B 73)
bis nördl. Abschnitt 1390 / Station 0 (B 3 / K 31 / K 52)

Unterlage 5.1
Blatt-Nr. 1.4

Lageplan
Variante 1.4

PROJIS-Nr.: 0397 160900

Maßstab: 1 : 10.000

Maßnahmenbezeichnung:

B 3 OU Elstorf
mit Zubringer A 26

3 ELSTORF Gemeinsam den richtigen Weg finden

Aufgestellt:	Geprüft und Genehmigt:
Lüneburg, den 17.12.2020 Niedersächsische Landesbehörde für Straßenbau und Verkehr Geschäftsbereich Lüneburg im Auftrage:	Lüneburg, den 18.12.2020 Niedersächsische Landesbehörde für Straßenbau und Verkehr Geschäftsbereich Lüneburg im Auftrage: