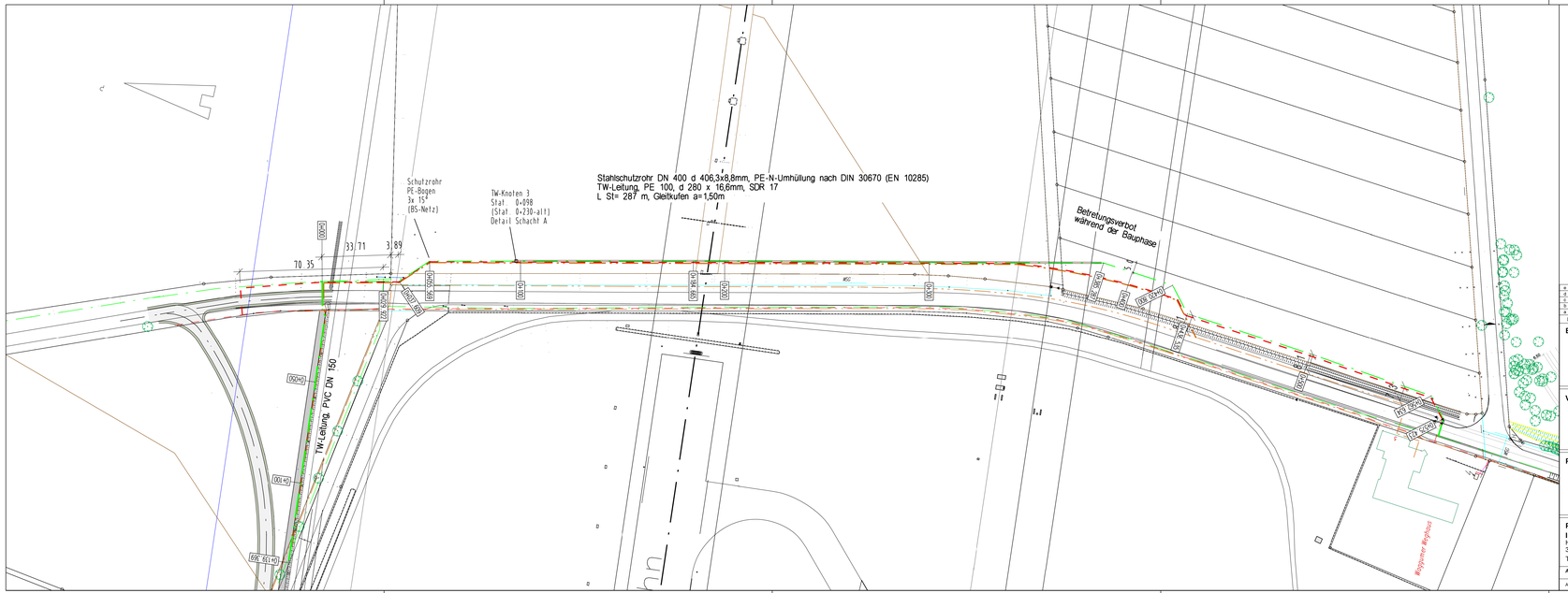

Legende:

- Trinkwasserleitung vorhanden
- Telekomleitung vorhanden
- Energieleitung vorhanden
- Fernwärmeleitung vorhanden
- Stahlschutzrohr DN 400 für TW-Leitung
- Umverlegung Telekomleitung
- Umverlegung Trinkwasserleitung
- Umverlegung Energieleitung
- Wohnhaus / Nebengebäude
- Zaun - Flughafenerweiterung
- Fahrbahnquerneigung
- Böschung - vorhanden
- Böschung - Abbruch

Nr.:	Art der Änderung:	Datum:	Name:
e	Änderung Trassenführung ELT - Anbindung an Grassler Straße (Nord)	08.04.11	Do
d	Änderung Trassenführung - Straße am Flughafen, Anbindepunkt an vorh. Leitung	28.03.11	Do
c	Änderung Trassenführung - Anbindepunkte an vorh. Leitungen, Schnitt D-D	23.02.11	Do
b	Änderung TW-Knoten 4	17.12.10	Ha
a	Änderung Stationierung	09.06.10	Do

Bauherr:

FLUGHAFEN BRAUNSCHWEIG - WOLFSBURG GmbH

Braunschweig, den **Unterschrift:**

Vorhaben:

Erweiterung des Flughafens Braunschweig - Wolfsburg

Planinhalt:

Leitungssicherung "Grassler Straße"

Lageplan

Planverfasser:
INGENIEURBÜRO KUHN + PARTNER
HERMANN-BLENK-STR. 18
38108 BRAUNSCHWEIG
TEL. 0531 / 354464-6

	Datum:	Name:
Bearbeitet:	13.12.2010	mue
Gezeichnet:	13.12.2010	Ia
Geprüft:		

Archiv-Nr.: 809 / K / 10014 | Maßstab: 1 : 1000 | Plan-Nr.: 2.8 | Index: e

Alle Rechte, insbesondere das Veröffentlichungs-, Vervielfältigungs- und Verbreitungsrecht, bleiben der Flughafen Braunschweig - Wolfsburg GmbH vorbehalten.

Deckblatt vom 31.01.2020

Antragsteller:

Flughafen Braunschweig-Wolfsburg GmbH

Lilleenthalplatz 5
38108 Braunschweig

Vorhaben:

Ausbau des Forschungsflughafens
Braunschweig-Wolfsburg
Planänderungsverfahren

Planinhalt:

Lageplan Leitungstrassen

Unterlage: **5.3**

Plan-Nr.: **9-1_a**

Planverfasser:

PROJECT airport
Design | Planning | Engineering

PROJECT airport GmbH
Büro Stuttgart
Industriestraße 24
D-70565 Stuttgart
Tel.: +49 (0) 711 / 860 507-0
Fax: +49 (0) 711 / 860 507-29
Web: www.project-airport.de

Maßstab:	1 : 1.000		Datum:	Name:
Index:	00	Bearbeitet:	31.01.2020	Vo
Grundlage:	k.A.	Gezeichnet:	31.01.2020	Vo
Format:	116,0 x 30,7 cm	Geprüft:	31.01.2020	Vo