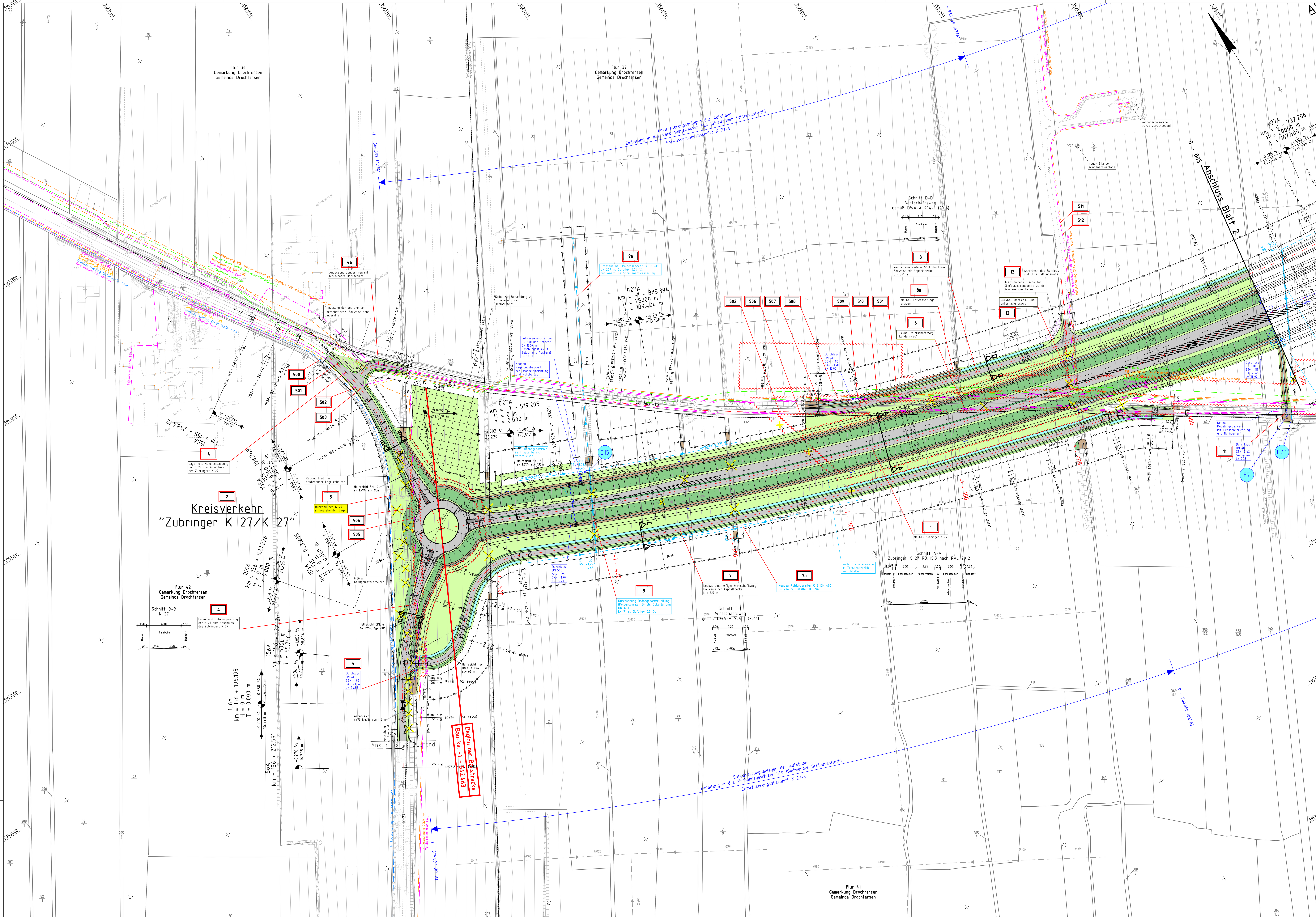

Zeichenerklärung

Planung:

- Wirtschaftsweg (Bauweise ohne Bindemittel) mit Bankett
- Einschnittsböschung
- Wirtschaftsweg (bituminöse Deckschicht) mit Bankett
- Entwässerungsmulde mit Fließrichtung
- Dammböschung
- Gehweg
- Radweg
- Seitenstreifen
- Fahrbahn / Anpassungsbereich
- Bankett
- gem. Rad- und Gehweg mit Bankett und Angabe des Quergefälles
- Grünstreifen
- Entwässerungsgraben mit Fließrichtung
- durch die Baumaßnahme dauerhaft in Anspruch genommene Fläche
- Hochpunkt / Tiefpunkt
- km = 0+327.469, H = 8000 m, T = 92.000 m; 1,200% 224,18m; 0,330% 225,82m — Gefällebrechpunkt mit Angabe von Gefälle (Steigung) in Prozent, Länge der Gefälle- (Steigungs-) Strecke, Ausrundungshalbmesser, Station und Tangentenlänge
- Gewässer mit Fließrichtung
- 2,5% Fahrbahnquerneigung
- 0 + 200 Kilometrierung
- ① geplanter Gebäudeabbruch (Wohnhaus-Wirtschaftsgebäude)
- ② bereits abgebrochenes Gebäude
- Abbruch / bestehende Mauer
- Abbruch sonstige Anlagen / Bauwerke
- Lärmschutzwall
- Schranke
- Brückenwiderlager
- E2 geplante Einleitstelle
- Grenze vorübergehend zu beanspruchende Fläche, Arbeitsstreifen
- Grenze vorübergehend zu beanspruchende Fläche zur Anpassung der landwirtschaftlichen Nutzflächen
- Grenze vorübergehend zu beanspruchende Fläche, Leitungsverlegung
- Grenze dauerhaft zu beanspruchende Fläche Straßenbau
- Fläche zur Behandlung / Aufbereitung des Dränagewassers
- Wildschutzzaun
- Fischotterzaun
- Kollisionsschutzwand
- Stützwand

Bestandsleitungen:
Ungefähre Lage! Genaue Lage der Versorgungseinrichtungen ist mit dem jeweiligen Versorgungsträger abzustimmen.

- Gas
- Gas - Hochdruck
- Fernmelde / Telekommunikation
- Trinkwasser
- Schmutzwasser
- Erdkabel - Mittelspannung
- Freileitung - Mittelspannung
- Erdkabel - Niederspannung
- Freileitung - Niederspannung
- WEA Windenergieanlage vorhanden
- vorhandene Dränageleitung

geplante Leitungen:

- Gas (nachrichtlich)
- Streckenfernmeldekabel (nachrichtlich)
- Trinkwasser (nachrichtlich)
- Schmutzwasser (nachrichtlich)
- Erdkabel - Mittelspannung (nachrichtlich)
- Straßenentwässerungsleitung mit Schacht und Fließrichtung
- Straßenentwässerungsleitung (Druckrohrleitung) mit Fließrichtung
- Schachtbezeichnung: R= Regenwasserschacht, Haltungs-Nr., Schacht-Nr. innerhalb der Haltung (R27.8)
- geplante Dränagesammelleitung mit Schacht
- Unterbrechung / Verschluss der vorhandenen Dränageleitung

Zeichenerklärung															
	Flurgrenze		Laterne		Funkmast, Funkstelle, Umsetzer		Merkstein Gas		Böschung vorhanden		Durchlass		Schilf, Reet, Rohr		
	Flurstücksgrenze		Windrad, Windmotor		Transformator, Umformer		Hydrant		Zufahrt, Zugang		Fließrichtungspfeil		Nadelwald		
Landesgrenze	Hecke / Zaun		Stahlgittermast		Schilderpfahl		Hochspannungslt. oberird.		Haltestelle		Grundwasserbeobachtungsrohr		Laubwald		
Kreisgrenze	Grenzwall mit Bewachsung		Stahlbetonmast		Seitenablauf		Verkehrszeichen		Schranke		PWC-Anlage		Laubbaum		
Gemarkungsgrenze	Notrufsäule		Holzmast		Straßenablauf		Trigon. Punkt		Viehtränke		Obstanbaufläche				
Gemeindegrenze	Kabelkasten, Schaltkasten		Maststütze		Schächte		HP Bundesautobahn		Blinklicht		Grünland				

Koordinatensystem: Gauss-Krüger (Lagestatus: 100), Höhensystem: NHN 160

Entwurfsbearbeitung:		Datum	Zeichen
OBERMEYER Infrastruktur, Michaelisstraße 24, 20459 Hamburg, Telefon: 040/3 49 62 99-0, Telefax: 040/3 49 62 99-90	bearbeitet	16.06.2021	Wul
	gezeichnet	16.06.2021	Han
	geprüft:	18.06.2021	gez. i.V. Kohl

Die Autobahn Nord, Heidenkampsweg 96-98, 20097 Hamburg	Projekt-Nr.: A20-G10-NI-SH-T8-NI
	nachgeprüft: 06/2021 gez. Schmidt

Nr.	Art der Änderung	Datum	Zeichen
2.			
1.	Änderungen gemäß der Übersicht auf dem Beiblatt	06/2021	Wul/Han

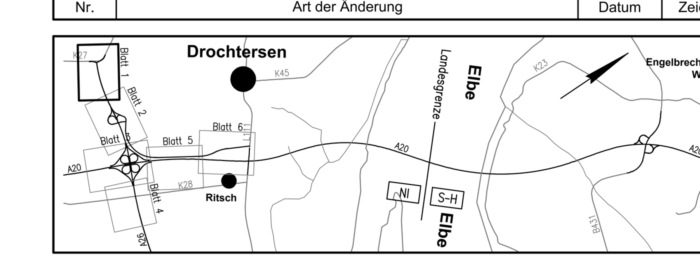

Deckblatt Feststellungsentwurf

Plankennzeichnung (PMS Projekt-Management-System)

Die Autobahn GmbH des Bundes

Unterlage / Blatt-Nr.: 7 / 1

Lageplan
(Zubringer K 27)

Straße / Abschn.-Nr. / Station: A 20: von 3+700,000 bis 5+254,513
A 26: von 1+700,000 bis -1-542,495

PROJIS-Nr.: 0304 113 700

Maßstab: 1:1.000

A 20
Kreuz Kehdingen

Aufgestellt: 30.09.2021

Niederlassung Nord
Außenstelle Stade

gez. Smidt

Grundplan Grundriss

photogram. Aufnahme vom:	21.03.2003 bzw. 01.04.2005	aphos Leipzig AG
verm.-techn. Feldvergleich vom:	03 / 2007	Prager Straße 17
terrestische Nachvermessung:	06 / 2004 bzw. 10 / 2010	04103 Leipzig

Grundplan Kataster

Maßnahme: A 20 — Stand: 2003 / 2006
Maßstab: 1:1.000 — Grundlage: ALK

M:\18239\0\CAD\PS\4\OPB\L\PP\PS4LP020.DWG

Blattgröße:841x1350