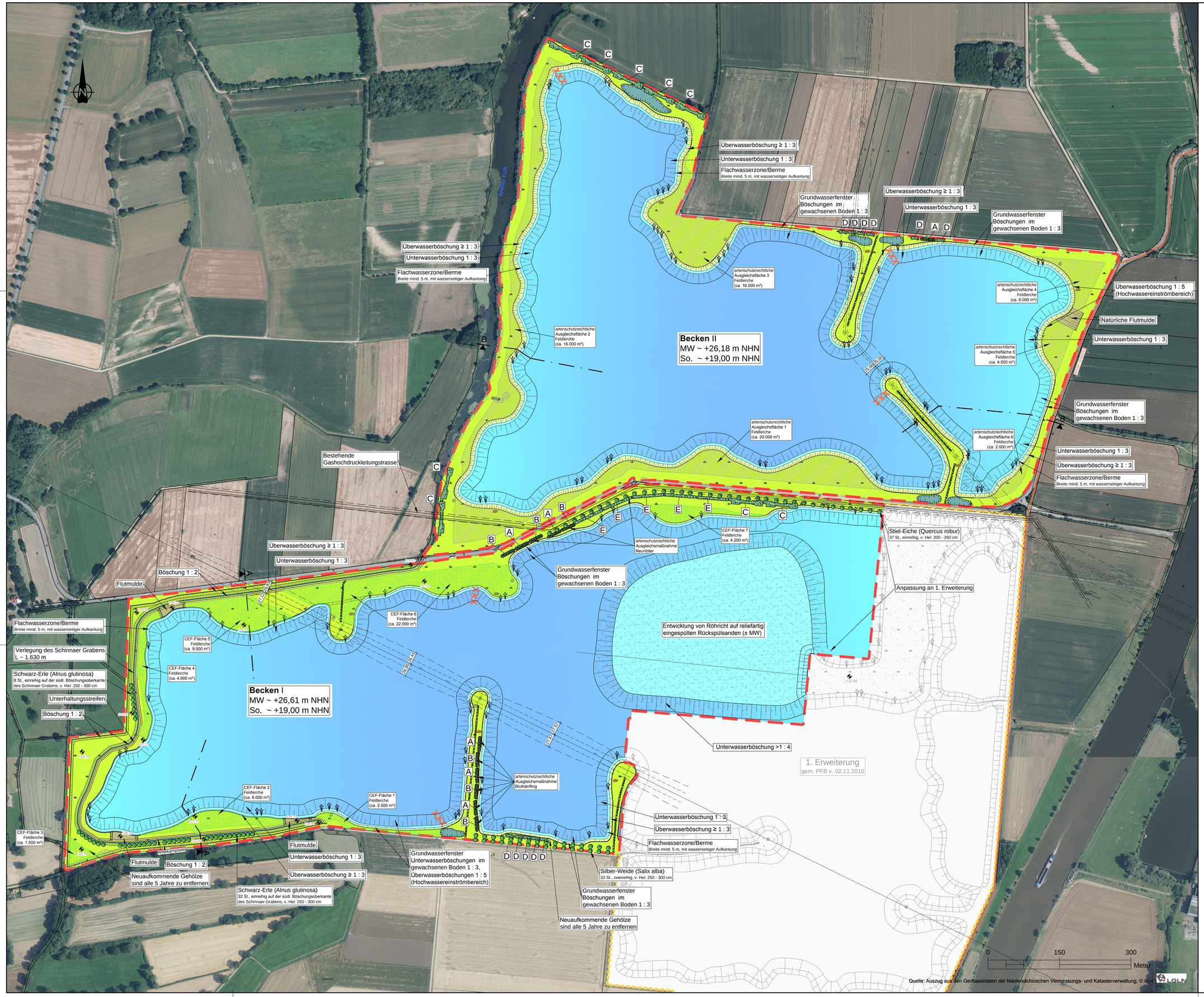

Legende

3.03.4(-13.5.3)

Bestand

- Grenze der 1. Erweiterung (gemäß PFB v. 02.11.2010)
- +35,00 Höhenangabe (Angabe in m ü. NN)
- Gashochdruckleitung, nachrichtlich: ERDGAS MÜNSTER GMBH
- Stromleitung, 60 kV / 220 kV, mit Maststandort

Planung

- Grenze Antragsgebiet
  Becken I einschließlich der geänderten 1. Erweiterung
  Becken II
- Unterwasserböschung
- Überwasserböschung, mit Ansaat und späterer Sukzession*
- Flachwasserzone/Berme mit Röhrichtinitialpflanzung*
- Schaffung von Totholzstrukturen
- Extensives Grünland*
- Blänken*
- Stein-/Holzhaufen
- Flutmulde*
- Unterhaltungsstreifen, Schinnaer Graben
- Zufahrt Maststandort
- Einzelbäume
- Baum-/Strauchhecke (HFM/HFS)
- D Pflanzschema
- Schnittführung
- +35,00 Höhenangabe (Angabe in m ü. NN)
- Vorgezogene artenschutzrechtliche Ausgleichsmaßnahme für Feldlerche und Wiesenschafstelze (CEF-Maßnahme)**
- Nicht vorgezogene artenschutzrechtliche Ausgleichsmaßnahmen für die Feldlerche und Wiesenschafstelze

* Nicht vorgezogene artenschutzrechtliche Maßnahme für den Weißstorch, Ausgleich Nahrungshabitat

** Hinweis: Die CEF-Maßnahmenflächen I-II sind im Übersichtsplan Anlage 9 dargestellt.

HENNE KIES + SAND

Nördliche und westliche Erweiterung des Bodenabbaus am Standort Landesbergen

- Antragsunterlagen -

Wiederherrichtungsplan

Projekt-Nr.:	4364-Q	
	Name	Datum
gez.:	Sa/Jo/Hl	09/18
gepr.:	Nu	09/18
Koordinatensystem: ETRS 89/UTM 32		
Plangröße: 1,21 m x 0,841 m = 1,02 m²		
Maßstab:	1 : 2.500	
Anlage:	4	Index:
Blatt-Nr.:		

INGENIEUR-DIENST-NORD
Dr. Lange - Dr. Anselm GmbH
Planungsbüro für Wasserwirtschaft, Straßen, Landschaftsbau, Bauleitplanung, Ingenieurbau
Industriestraße 32 · 28876 Oyten · Tel. 04207 6980-0 · Fax 04207 6980-77 · info@idn-consult.de · www.idn-consult.de

Oyten, den 28. September 2018 gez. J. Anselm

G:\Gdata\04-Q\Genehmigungen\Genehmigung\Genehmigung_Änderung\Genehmigung\04_Grundriss_2018.dwg