

Gemarkung Lohne
Flur 19

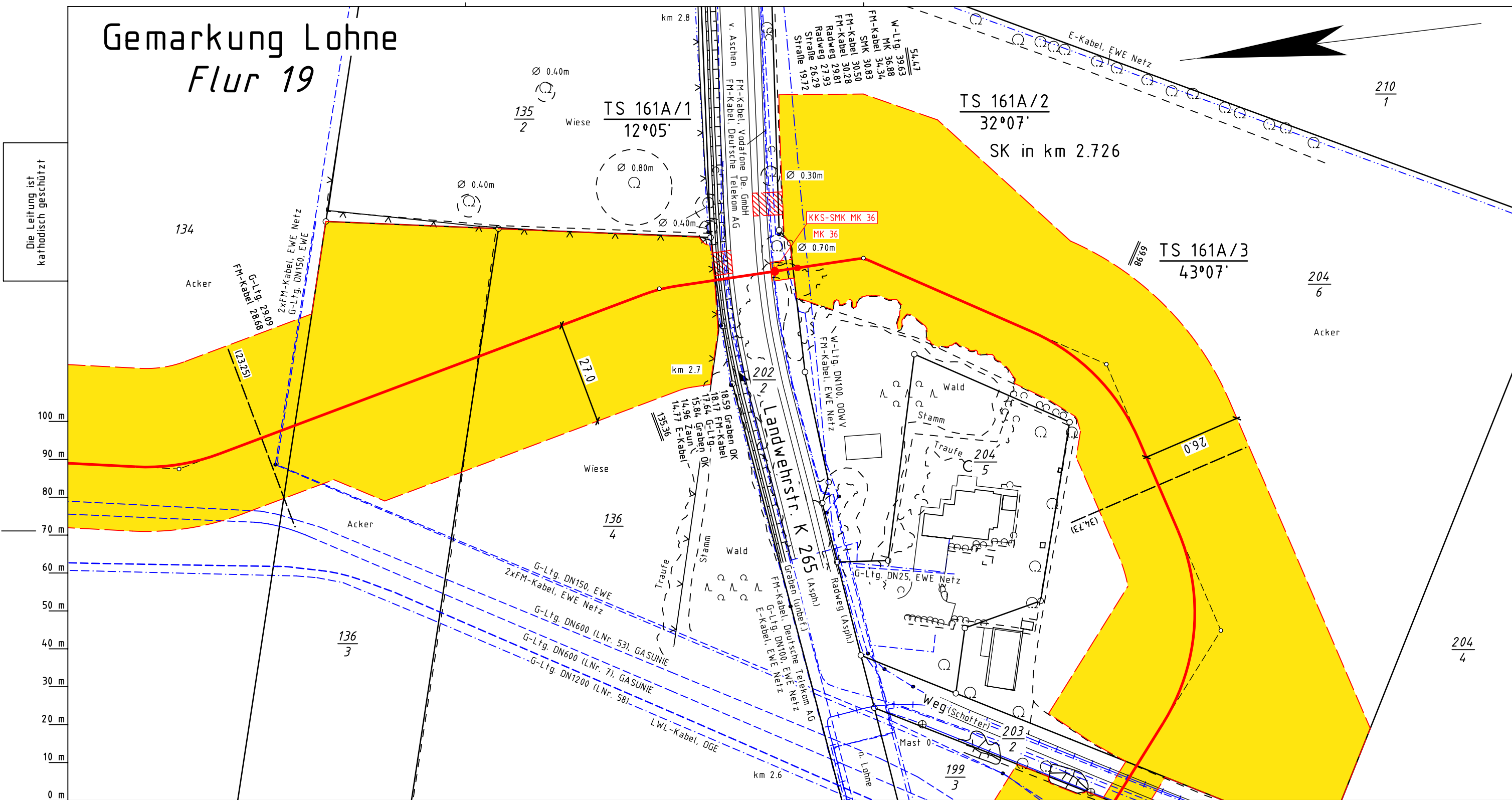

Katasteramt Vechta
Original-Maßstab Alkis

Anschl.-Blatt G 161

Prüfungen

Legende :

- geplante OGE Leitung
- Arbeitsstreifen der geplanten OGE Leitung
- Fremdleitung
- Überfahrt / Zufahrt
- Fläche für temporäre Ablaufleitung / Versickerung bei Grundwasserhaltung (kein Oberflächenabtrag, händische Verlegung)
- TS 56/1 12°34'
- Darstellung der TS-Punkte mit Nr. und Winkel
- SMK = Schilderpfahl mit Messkontakt
- Schutzgehäuse (LxBXH=1.20x0.40x1.20m)
- TE = Tiefenerder
- KKS-Kabel

Trassierungsplan erstellt: 15.01.2024, VB Kroll

geprüft: 17.01.2024 OGE / TPLP

freigegeben: 19.01.2024 OGE / TPLT

| Plan-Berichtigungen | | | | |
|---------------------|-------|--------|-------|----------|
| Rev. | Grund | Angef. | Gepr. | Freigeg. |
| 10 | | | | |
| 09 | | | | |
| 08 | | | | |
| 07 | | | | |
| 06 | | | | |
| 05 | | | | |
| 04 | | | | |
| 03 | | | | |
| 02 | | | | |
| 01 | | | | |

Parallel zur Ferngasleitung werden drei KSR DN40 mit einem dazugehörigen Betriebskabel mit verlegt

Leitung: Leitung Wardenburg - Drohne (WAD)

Gemarkung: Lohne

Gemeinde: Stadt Lohne

Kreis: Vechta

Diesem Plan liegen katasterliche Unterlagen zu Grunde

Signaturen nach ZVAUT

| Ltg. DN 1000 | |
|-----------------------|-----------------------------|
| Proj. Nr. LB-23031 | Leitungs-Nr. 458 000 000 |
| Maßstab 1 : 1000 | Blatt-Nr. G 161A |
| EPSG 4647 | |

Anschl.-Blatt G 162