

Gemarkung Langförden  
Flur 18

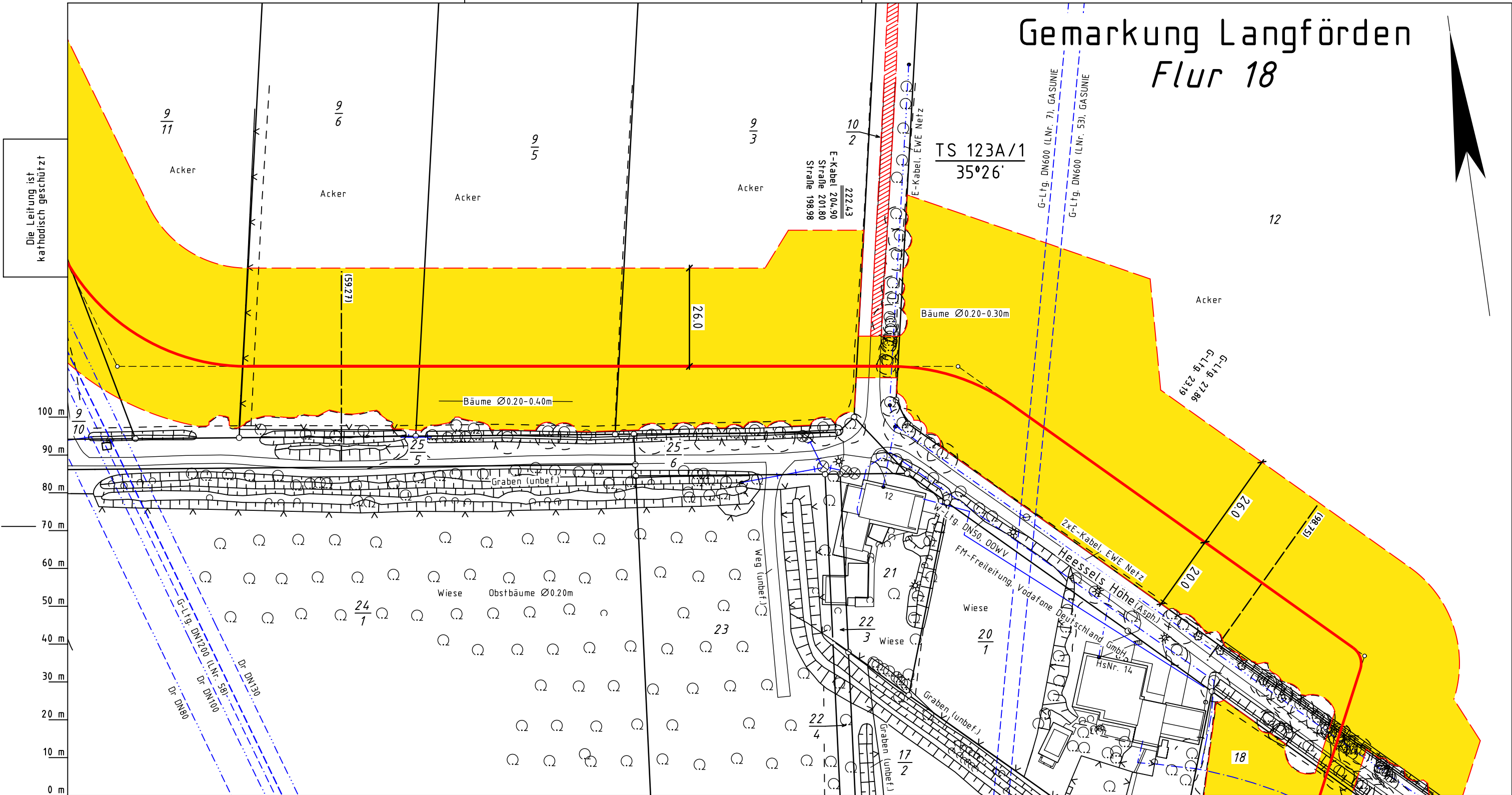

Die Leitung ist  
kathodisch geschützt

Legende :

- geplante OGE Leitung
- Arbeitsstreifen der geplanten OGE Leitung
- Fremdleitung
- Überfahrt / Zufahrt
- Fläche für temporäre Ablaufleitung / Versickerung bei Grundwasserhaltung (kein Oberflächenabtrag, händische Verlegung)
- TS 56/1 12°34'
- Darstellung der TS-Punkte mit Nr. und Winkel
- SMK = Schilderpfahl mit Messkontakt
- Schutzgehäuse (LxBXH=1.20x0.40x1.20m)
- TE = Tiefenerder
- KKS-Kabel

Parallel zur Ferngasleitung werden  
drei KSR DN40 mit einem dazugehörigen  
Betriebskabel mit verlegt

Plan-Berichtigungen				
Rev.	Grund	Angef.	Gepr.	Freigeg.
10				
09				
08				
07				
06				
05				
04				
03				
02				
01				



Leitung: Leitung Wardenburg - Drohne (WAD)  
Gemarkung: Langförden  
Gemeinde: Stadt Vechta  
Kreis: Vechta

Trassierungsplan

Diesem Plan liegen katasterliche Unterlagen zu Grunde Signatures nach ZVAUT

Ltg. DN 1000	
Proj. Nr. LB-23031	Leitungs-Nr. 458 000 000
Maßstab 1 : 1000	Blatt-Nr. G 123A
EPSG 4647	

Katasteramt Vechta  
Original-Maßstab Altkis

Anschl.-Blatt G 123

Prü-  
fungen

Trassierungsplan erstellt: 15.01.2024, VB Kroll

geprüft:17.01.2024 OGE / TPLP

freigegeben:19.01.2024 OGE / TPLT

Anschl.-Blatt G 124