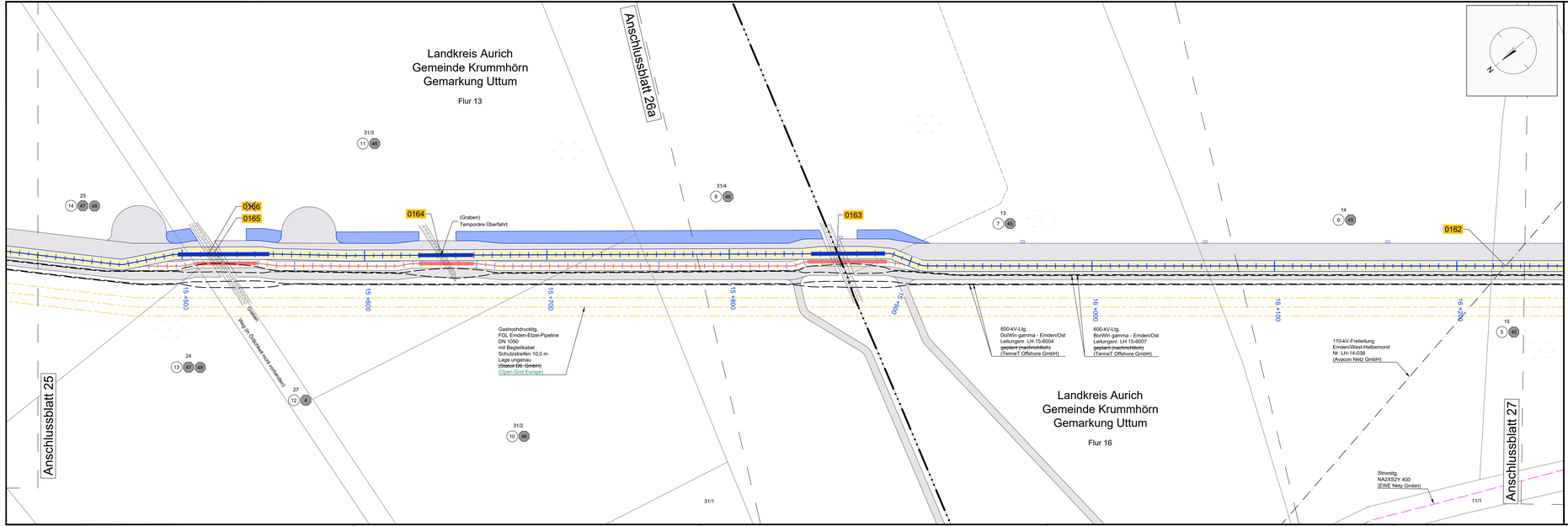

Legende:

Grenzen*)

- Land
- Kreis
- Stadt/Gem.
- Gemarkung
- Flur
- Flurstück
- Flurstücksnummer 35/6
- Zaun
- Bruchkanten (z.B. Böschungsoberkanten)

Leitungen

- Freileitung
- Kabel
- Rohrleitung
- Gas
- Wasser
- Abwasser
- Kreuzungsnummer 0001
- Leitungsachse (Trassenachse)
- Schutzrohr / HDD-Verfahren
- Schutzrohr / offene Bauweise
- Schutzrohr / HDD-Verfahren neu
- Schutzrohr / offene Bauweise neu
- Kilometrierung 0+000 0+100
- planfestgestellte BorWin4 Trasse
- Flurstücks-Ordnungsnummer 1 entfällt 1 neu
- Eigentümer-Schlüsselnummer 2 entfällt 2 neu
- temporäre Flächeninanspruchnahme (Arbeitsbereich)
- dauerhafte Flächeninanspruchnahme (Schutzbereich)
- temporäre Flächeninanspruchnahme DWS (Arbeitsbereich)
- dauerhafte Flächeninanspruchnahme DWS (Schutzbereich)

Trasse

Regelquerschnitt

*) Quelle: Auszug aus den Geobasisdaten der Niedersächsischen Vermessungs- und Katasterverwaltung.
© 2011 Landesamt für Geoinformation und Landentwicklung Niedersachsen (LGLN)

Deckblatt

Anlage 4.2

DolWin5
600-kV-DC Leitung
DolWin epsilon - Emden/Ost
Lage- und Grunderwerbsplan/ Bauwerksplan

Maßstab: 1:1000

1. Planänderung
Planänderung GRÜN

Hochspannungskabel: 2 DC-Kabel Typ XLPE
Steuerkabel: LWL-Kabel
Lage und Tiefe von kreuzenden Leitungen dienen nur zur Übersicht.

Planfeststellungsunterlage						Aufgestellt: Bayreuth, den 08.03.2013 DC Netz BorWin4 GmbH TenneT Offshore GmbH
SPIE			Ersteller-Zeichnungs-Nr:			~~LH-15-6008_4.2.016~~ LH-15-6011_4.2.026
			2	05.03.20	Cots	Änderung Leitungen
Uttum	Krummhörn	Aurich	1	17.04.18	Rötz	Trassenlage, BE-Flächen
Gemarkung	Gemeinde	Landkreis	Ind.	Datum	Name	Änderung

Zugehörigkeit			Verweis		Maßstab	Format
-					1:1000	841x297

Technische Referenz	Erstellt durch	Genehmigt von	Änd.	Ausgabedatum	Dokumentenstatus	Zahlteil
	SPIE SAG GmbH H.Othmer / H.Rötz	~~DC Netz BorWin4 GmbH~~ TenneT Offshore GmbH	-	01.03.2013 Erstelldatum	E	026 Blatt 41

TenneT Taking power further

Objektname: ~~LH-15-6008 600-kV-DC Leitung BorWin delta - Emden/Ost~~ LH-15-6011 600-kV-DC Leitung DolWin epsilon - Emden/Ost

Klassifikation - Dokumentenart: LD1

Ident-Nr.:

Titel: Lage- und Grunderwerbsplan / Bauwerksplan ~~km 11+720 bis 12+550~~ km 15+410 bis 16+250