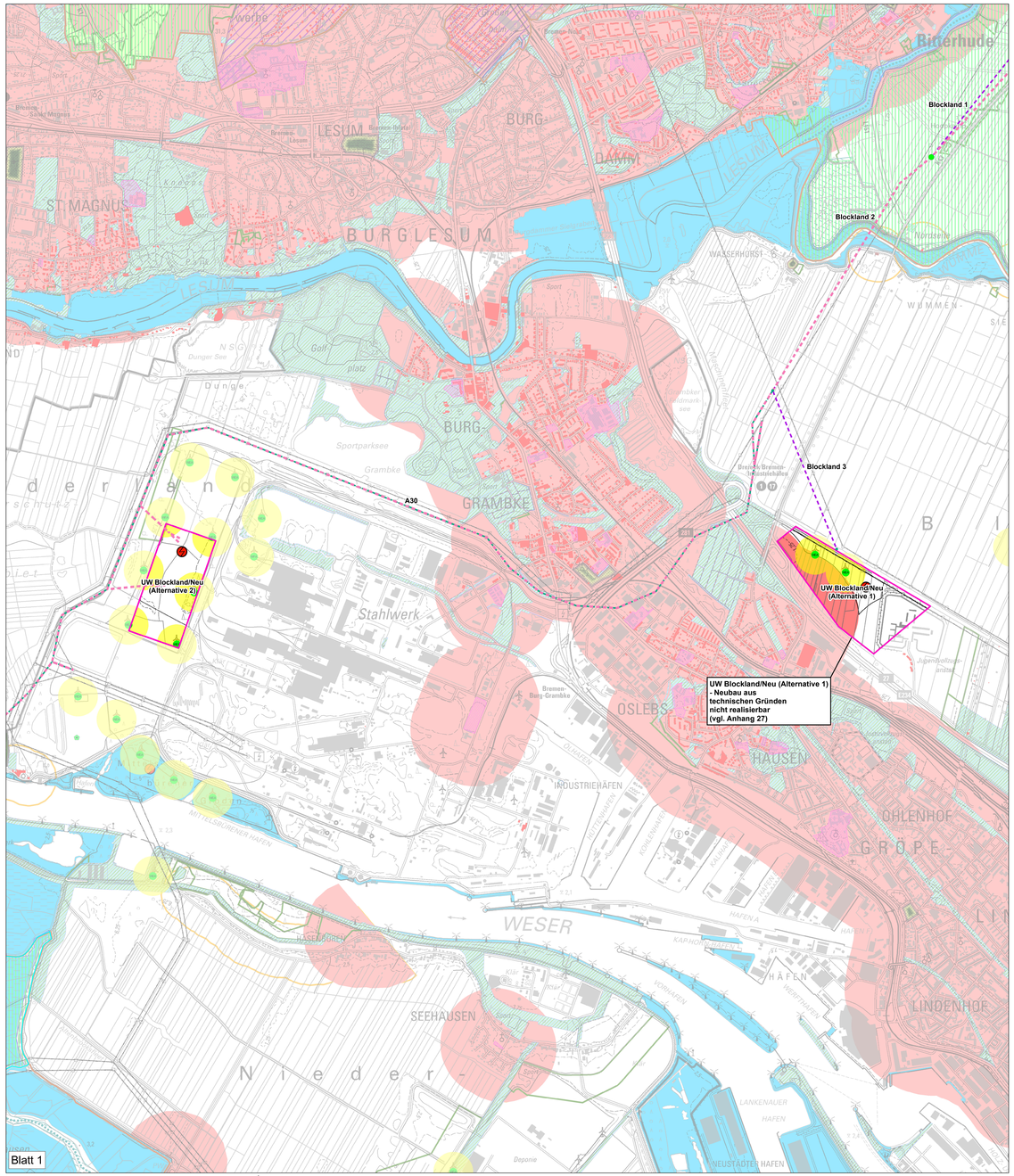

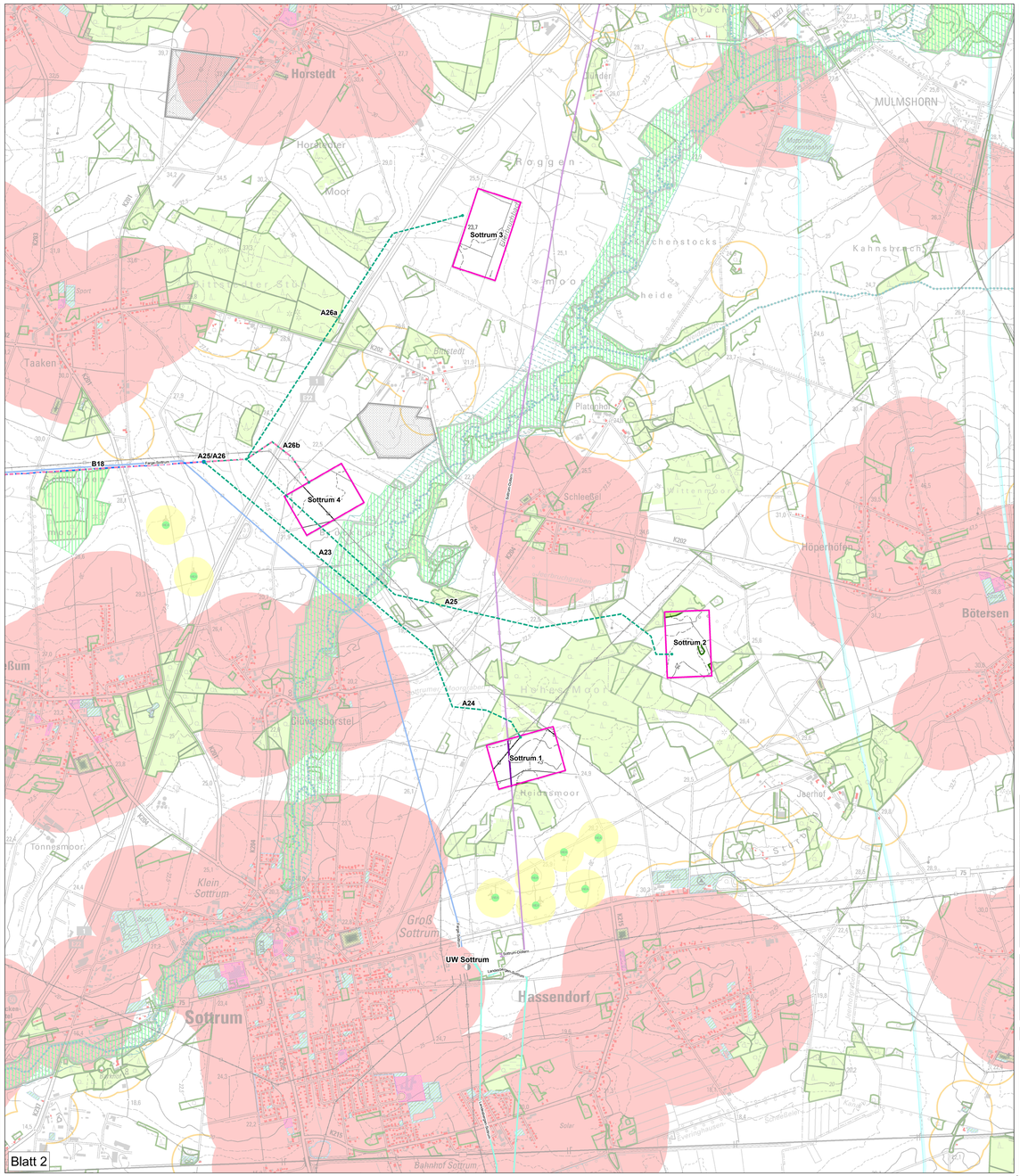

Konfliktbereiche - Umspannwerke

Raumwiderstandsklasse V [1,2,4]

- Wohngebäude
- Sensible Einrichtungen
- 400 m Abstandspuffer zu Wohngebäuden im Innenbereich sowie sensiblen Einrichtungen
- Vorranggebiet Natur und Landschaft (punktuell)
- Vorranggebiet Natur und Landschaft (flächenhaft)
- Waldfläche
- Vorbehaltsgebiet Wald
- Vorranggebiet Hochwasserschutz
- Überschwemmungsgebiet
- Vorranggebiet Windenergienutzung
- Vorranggebiet Rohstoffgewinnung

Raumwiderstandsklasse IV [1,2,3,4]

- Siedlungsfreifläche (Grünflächen, Sport-/Freizeitanlagen, Campingplätze, Golfplätze)
- Friedhof
- Vorranggebiet Trinkwassergewinnung
- Vorranggebiet Biotopverbund (Innerhalb)
- Vorranggebiet Biotopverbund (flächenhaft)
- Windenergieanlage
- Windenergieanlage, 150 m Abstandspuffer

Raumwiderstandsklasse III [1]

- 200 m Abstandspuffer zu Wohngebäuden im Außenbereich

Vorhaben - Trassierung

- Bestandsnahe Trasse (BXX: Nummer des Trassensegments)
- Trassenalternative (AXX: Nummer der Trassenalternative)
- Bestand/Alternative (BXXIAXX: Nummer des Segments/der Alternative)
- Trassenalternative - Abzweig Blockland
- Vorzugstrasse (BXXIAXX: Nummer des Trassensegments/der Trassenalternative)
- Start-/Endpunkt der Nordalternative
- Start-/Endpunkte der Trassenalternativen
- Start-/Endpunkte der Trassensegmente

Vorhaben - Umspannwerke

- Potenzielle Bandbreite für ein neues Umspannwerk

Verwaltungsgrenzen

- Landesgrenze Bremen
- Landesgrenzen Niedersachsen

Bestandsleitungen TenneT

- Abzweig Blockland
- Abzweig Farge
- Abzweig Huntorf
- Elsfleth_West-Dollern
- Elsfleth_West-Gandersee
- Farge-Conneforde
- Farge-Sottrum
- Landesbergen-Sottrum
- Sottrum-Dollern
- Unterweser-Dollern
- Unterweser-Elsfleth_West

Netzverknüpfungspunkte

- Netzverknüpfungspunkte (KW = Kraftwerk / UW = Umspannwerk)

Nachrichtlich [1,2]

- 110-kV-Leitungen
- Geplante Trasse der B74n (Entwurfsplanung NLSBV)

Datengrundlage
[1] Basis-DLM (2021), ALKIS (2021)
[2] schriftl. Mitteilung NLSBV (Niedersächsische Landesbehörde für Straßenbau und Verkehr) vom 07.07.2022
[3] Landes-Raumordnungsprogramm Niedersachsen 2022
[4] Regionale Raumordnungsprogramme
- Landkreis Osterholz 2011
- Landkreis Verden 2016 (unter Berücksichtigung der 1. Änderung des RROP 21.08.2021 & 1. Entwurf 2. Änderung des RROP vom 11.02.2022)
- Landkreis Rotenburg (Wümme) 2020
- Landkreis Rotenburg (Wümme) 2020
[5] Flächennutzungsplan Bremen, Fortschreibung, Bearbeitungsstand 01.10.2021
[6] Flächennutzungsplan der Gemeinde Lemwerder 2015

Nr.	Art der Änderung	Datum	Name

Planverfasser

BAADER KONZEPT

Baader Konzept GmbH
Businesscentrum Wiesen
Lüneburg 26
21423 Wrestedt (Lüne)

	Datum	Name
bearbeitet	15.06.2023	CoH
gezeichnet	15.06.2023	CoH
geprüft	15.06.2023	BaM

Auftraggeber

TENNET

Bernecker Straße 70
95448 Bayreuth

Bayreuth, den 15.06.2023

B. Raumverträglichkeitsstudie

Projekt	Anhang Nr.	Blatt Nr.
380 kV-Leitung Conneforde – Samtgemeinde Sottrum, Teilabschnitt Elsfleth_West – Samtgemeinde Sottrum, einschließlich Neubau eines Umspannwerks im Bereich der Samtgemeinde Sottrum (BBPIG-Vorhaben Nr. 56/NEP-P119)	**11**	**1**

Planinhalt: **RVS Belang Konfliktbereiche - Umspannwerk**

Maßstabsbreite: 0 – 0,5 – 1 Kilometer

Maßstab: 1:10.000

N

Kartengrundlage DTK25: Auszug aus den Geodaten des Landesamtes für Geoinformation und Landesvermessung Niedersachsen (LGLN) 2021