KRB 1A

18,78 mNN

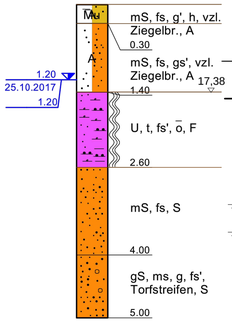

Schnitt A-A

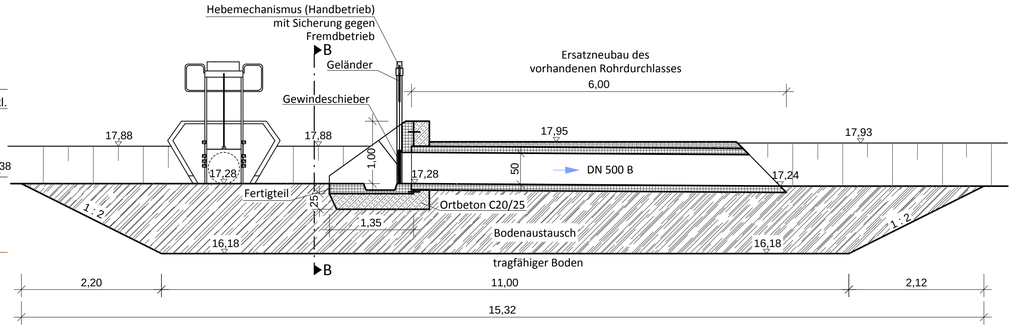

Schnitt B-B

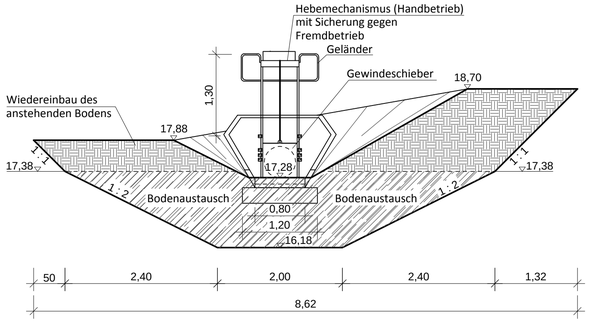

Grundriss

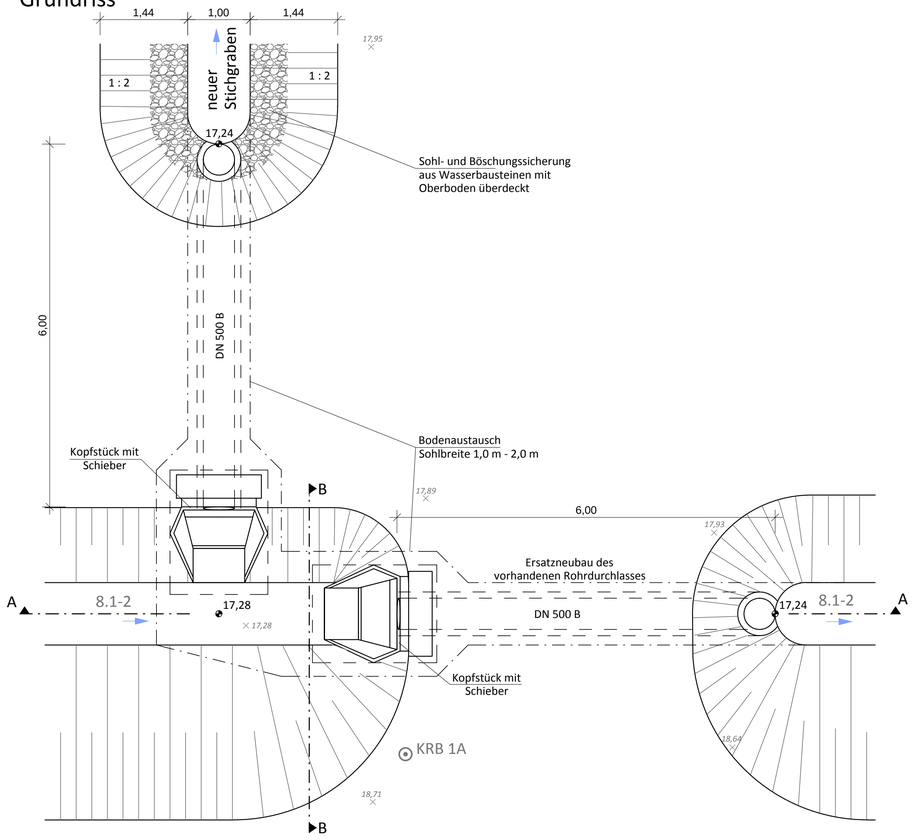

Querprofile
Neuer Stichgraben

QP1 0+034

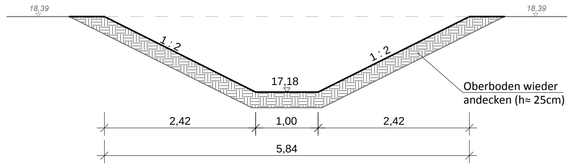

QP2 0+014

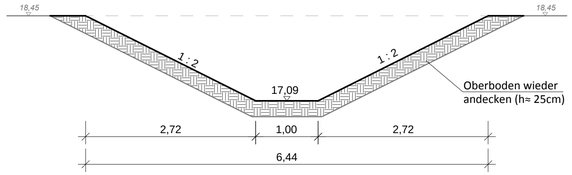

QP3 0+002

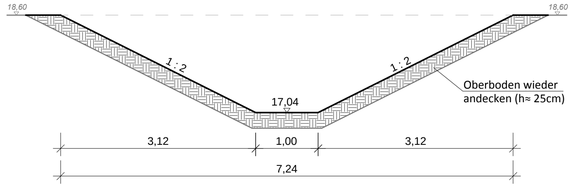

LP-Ausschnitt

M.: 1:500

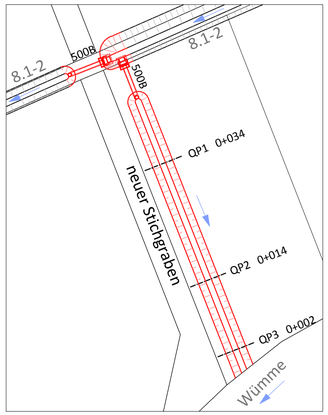

Index	Beschreibung	Datum	bearb. / gez.
a	Erstausgabe	10.01.18	Ze / Bn

NLWKN - Betriebsstelle Lüneburg -

Optimierung des Bodenwasserhaushalts auf landeseigenen Flächen im FFH-Gebiet Wümmeniederung

Genehmigungsplanung
Bauwerkzeichnung
Bauwerk zur Verteilung der Vorflut

aufgestellt:

NLWKN - Betriebsstelle Lüneburg -

Celle, 10. Januar 2018

Ingenieurgesellschaft Heidt + Peters mbH

Sprengerstraße 38 c
29223 Celle
Fon (0 51 41) 93 88-0
Fax (0 51 41) 93 88-88
info@heidt-peters.de

Heidt + Peters Die Ingenieure

Maßstab: 1 : 50

bearbeitet: F. Zeck

gezeichnet: S. Brandt

Anlage 2.5.1

Registrier-Nr.: 17036-40-BW01-a

UTM | GK3 | GK4 | Joker

Grundplan:

\\heidt-peters.lan\hp\Projekte\2017\17036\07_AutoCAD\40-BW01-a_Vorflut.dwg