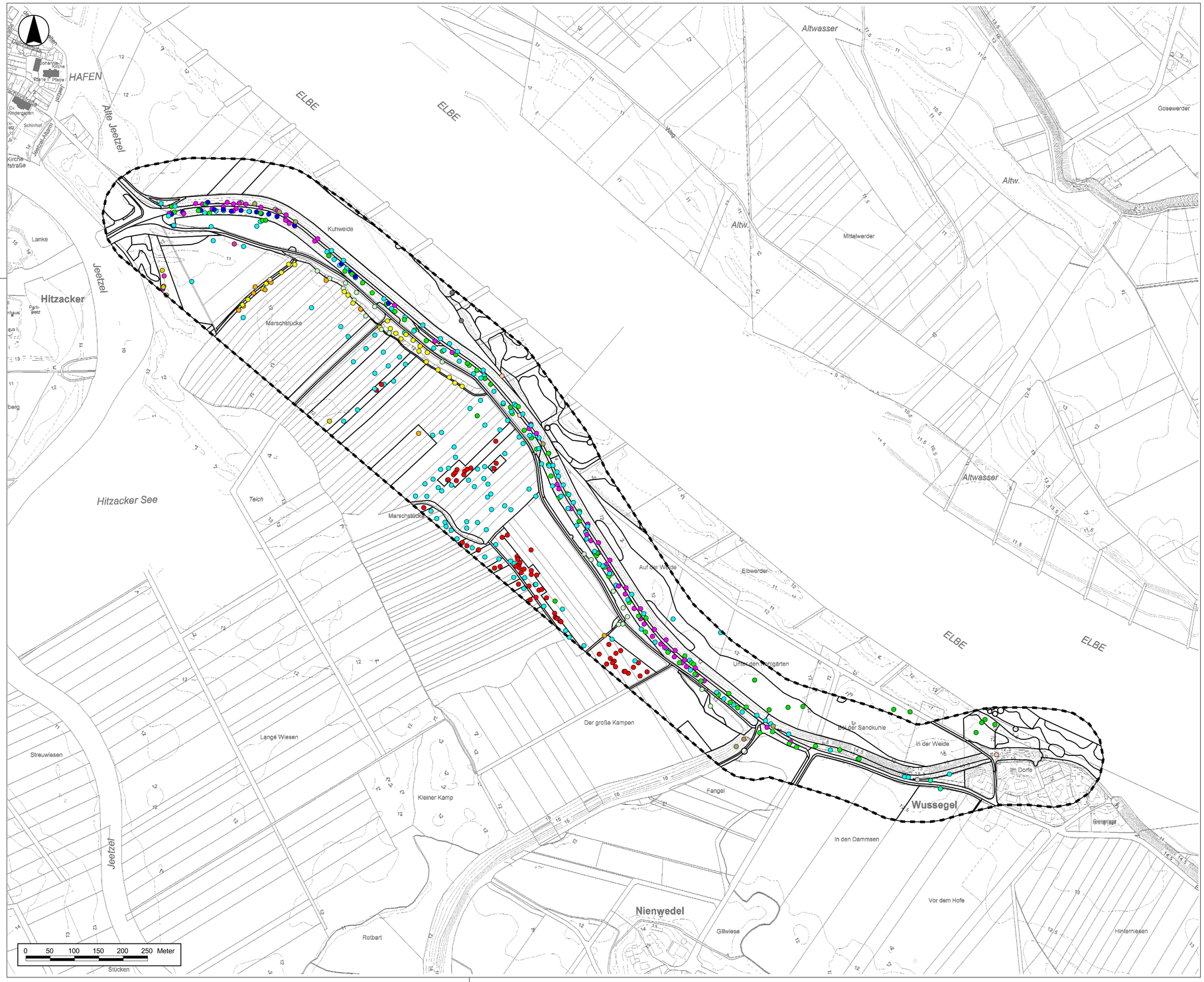

Karte 1b: Wuchsorte von Farn- und Blütenpflanzen der niedersächsischen Roten Liste und besonders geschützte Pflanzenarten

Fundorte der Pflanzenvorkommen (siehe auch Kap. A 1.2 im Textteil)

- Agrimonia eupatoria L. ssp. eupatoria
- Allium vineale L.
- Armeria maritima ssp. elongata (Hoffm.) Bonnier
- Centaurea jacea L.
- Cnidium dubium (Schkuhr) Thell.
- Dianthus deltoides L.
- Euphorbia palustris L.
- Galium verum L.
- Galium x pomeranicum Retz.
- Inula britannica L.
- Iris pseudacorus L.
- Leonurus cardiaca L. ssp. cardiaca
- Populus nigra L. ssp. nigra
- Pseudolysimachion longifolium (L.) Opiz
- Rhamnus cathartica L.
- Senecio aquaticus agg.
- Thalictrum flavum L.
- Ulmus laevis Pall.
- Valerianella locusta (L.) Laterr.
- Kleiner Odermennig
- Weinbergs-Lauch
- Sand-Grasnelke
- Wiesen-Flockenblume
- Sumpf-Brenndolde
- Heide-Nelke
- Sumpf-Wolfsmilch
- Echtes Labkraut
- Weißgelbes Labkraut
- Wiesen-Alant
- Sumpf-Schwertlilie
- Echtes Herzgespann
- Schwarz-Pappel
- Langblättriger Ehrenpreis
- Purgier-Kreuzdorn
- Artengruppe Wasser-Greiskraut
- Gelbe Wiesenraute
- Flatter-Ulme
- Gewöhnlicher Feldsalat

Abgrenzung der Biotope

Untersuchungsgebietsgrenze

Quelle: Auszug aus den Geobasisdaten der Niedersächsischen Vermessungs- und Katasterverwaltung, © 2008

LGLN

Nr.	Änderung	Datum	bearb./gez.

Jeetzeldeichverband

Antrag auf Planfeststellung zur Erhöhung und Verstärkung des vorhandenen Deiches zwischen Elbe-km 519,80 und 521,95 (HWSW Wussegel - HWSW Hitzacker)

Unterlage 3.1 - Unterlage zur Unweltverträglichkeitsprüfung

Karte 1b: Wuchsorte von Farn- und Blütenpflanzen der niedersächsischen Roten Liste und besonders geschützten Pflanzenarten

aufgestellt:
Niedersächsischer Landesbetrieb für Wasserwirtschaft, Küsten- und Naturschutz - Betriebsstelle Lüneburg
Adolph-Kolping-Straße 6, 21337 Lüneburg

Maßstab:	1 : 5000
bearbeitet:	F. K. 05/2016
gezeichnet:	E. K. 05/2016
Anlage:	Karte 1b

Auftragnehmer:
Prof. Dr. Thomas Kaiser,
Landschaftsarchitekt
Arbeitsgruppe Land & Wasser
Am Amtshof 18
29355 Beedenbostel
Fon (0 51 45) 25 75
Fax (0 51 45) 28 08 64
kaiser-alw@t-online.de