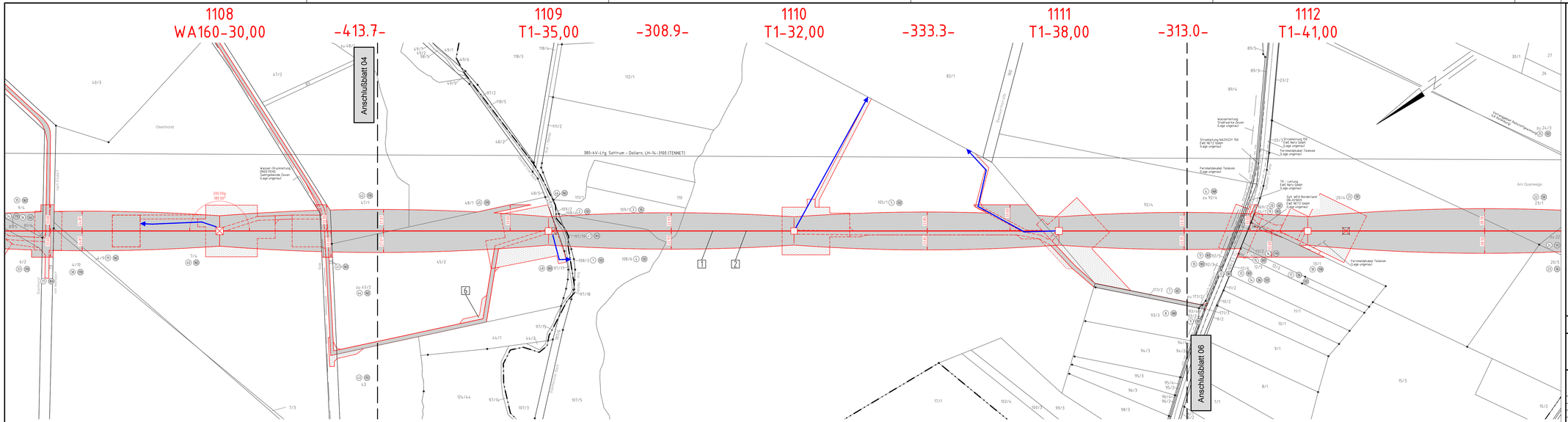

TENNET
Taking power further

Anlage 7.1
Blatt 05/20

Neubau 380-kV-Leitung LH-14-3111

Abschnitt 3: Elsdorf - Sottrum

Stade - Landesbergen

Lage-/Grunderwerbsplan

Mast Nr. 1108 - Mast Nr. 1112

1 Neubau der 380-kV-Leitung Stade - Landesbergen (LH-14-3111), TenneT TSO GmbH
M 1:25k - 999 UVP Bottrum, HE

2 Rückbau der 220-kV-Leitung Stade - Sottrum (LH-14-2142), TenneT TSO GmbH
M 1:10k - UVP Bottrum, gelb

6 temporäre Grabenverrohrung

Legende:

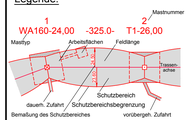

1 Bauwerksnummer
Naturschutzfachliche Maßnahmennummer
E Eigentümerschlüssel nr.
G Grundstückkoordinatengnummer
37 Flurstücksnummer
Mast - Rückbau
Abspannmast - Neubau
Winkelmastmast - Neubau
Tragmast - Neubau
Einleitstelle
Rückbau

Grenzen:

Land
Kreis
Stadt/Gem.
Gemarkung
Flur
Flurstück
Flurbereinigung

Quellvermerk: Auszug aus den Geobasisdaten der Niedersächsischen Vermessungs- und Katasterverwaltung
© 2017 LGLN

Planfeststellungsunterlage

Aufgestellt
Bayreuth, 10.09.2018

eqos Energie
Deutschland GmbH
Wölfelstraße 29
D-95448 Bayreuth
Leitungsplanung

Maßstab	Einheit
1 : 2000	Meter

	Datum	Name
Bearb.	07.09.2018	Jöhler
Gegr.	07.09.2018	Neumann
Norm	DIN EN 50341-3-4: 2016	
Org.-Einheit LPG-NH	-	

TENNET Taking it beyond further

Zust.	Änderung	Datum	Name	Urspr.

Sitzungsgemäß ausgelegen in der Zeit
vom .....
bis .....

Zeit und Ort der Auslegung sind vor Auslegung ortsüblich bekannt gemacht worden

Gemeinde: .....

Dienstsiegel/Unterschrift .....

Planfeststellungsbehörde