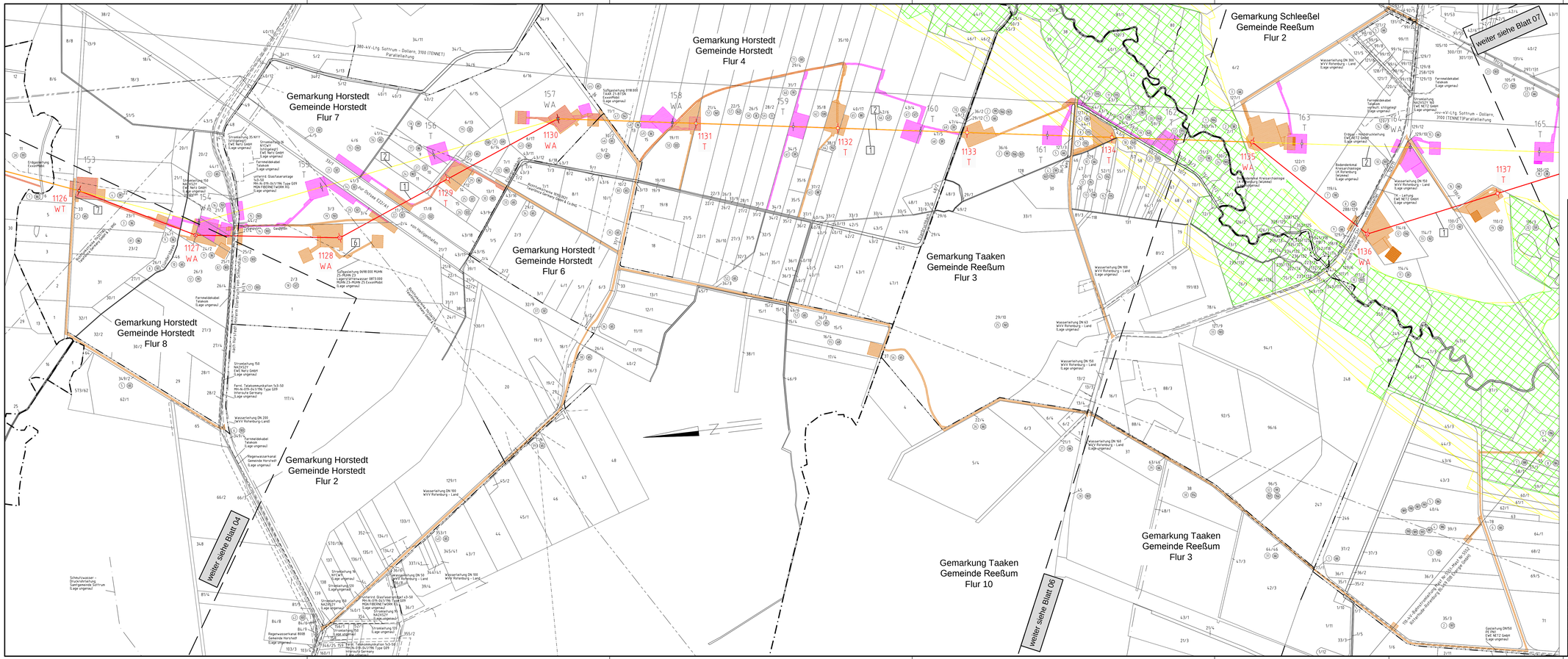

TENNET
Taking power further

380-kV-Leitung Stade - Landesbergen,

Abschnitt 3: Elsdorf - Sottrum,

LH-14-3111

Wegenutzungsplan

Mast Nr .1126 - Mast Nr. 1137

Anlage 1
Anhang 1
Blatt 5/7

Legende:

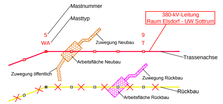

Grenzen:

- Land
- Kreis
- Stadt/Gem.
- Gemarkung
- Flur
- Flurstück
- WA-Winkelabspannmast
- T-Tragmast
- WT-Winkeltragmast

Schutzgebiete:

- EU Vogelschutzgebiet
- FFH-Gebiete
- Landschaftsschutzgebiet
- Naturschutzgebiet
- Wasserschutzgebiet f. UG

Bauwerksnummer:

[1] LH-14-3111 380-kV-Leitung Stade - Landesbergen Abschnitt 3: Elsdorf - Sottrum, Tennet TSO GmbH

[2] LH-14-2142 220-kV-Leitung Stade - Sottrum, Teilabschnitt: Raum Elsdorf - UW Sottrum, Tennet TSO GmbH

[6] temporäre Grabenverrohrung

[7] temporäre Grabenverrohrung

Quellvermerk: Auszug aus den Geobasisdaten der Niedersächsischen Vermessungs- und Katasterverwaltung
© 2017 LGLN

Planfeststellungsunterlage

Aufgestellt
Bayreuth, 10.09.2018

EQOS Energie
Deutschland GmbH
Wolfratshauser Str. 79
D-81379 Bayreuth
Leitungsplanung

Maßstab 1 : 5000
Einheit Meter

	Datum	Name
Bearb.	07.09.2018	Wunder
Gepr.	07.09.2018	Neumann
Norm		
Org.-Einheit LPG-NH		

TENNET Taking power further

Zust.	Änderung	Datum	Name	Urspr.

Sitzungsgemäß ausgelegen in der Zeit
vom .....
bis .....

Zeit und Ort der Auslegung sind vor Auslegung ortsüblich bekannt gemacht worden

Gemeinde: .....

Dienstsiegel/Unterschrift .....

Planfeststellungsbehörde