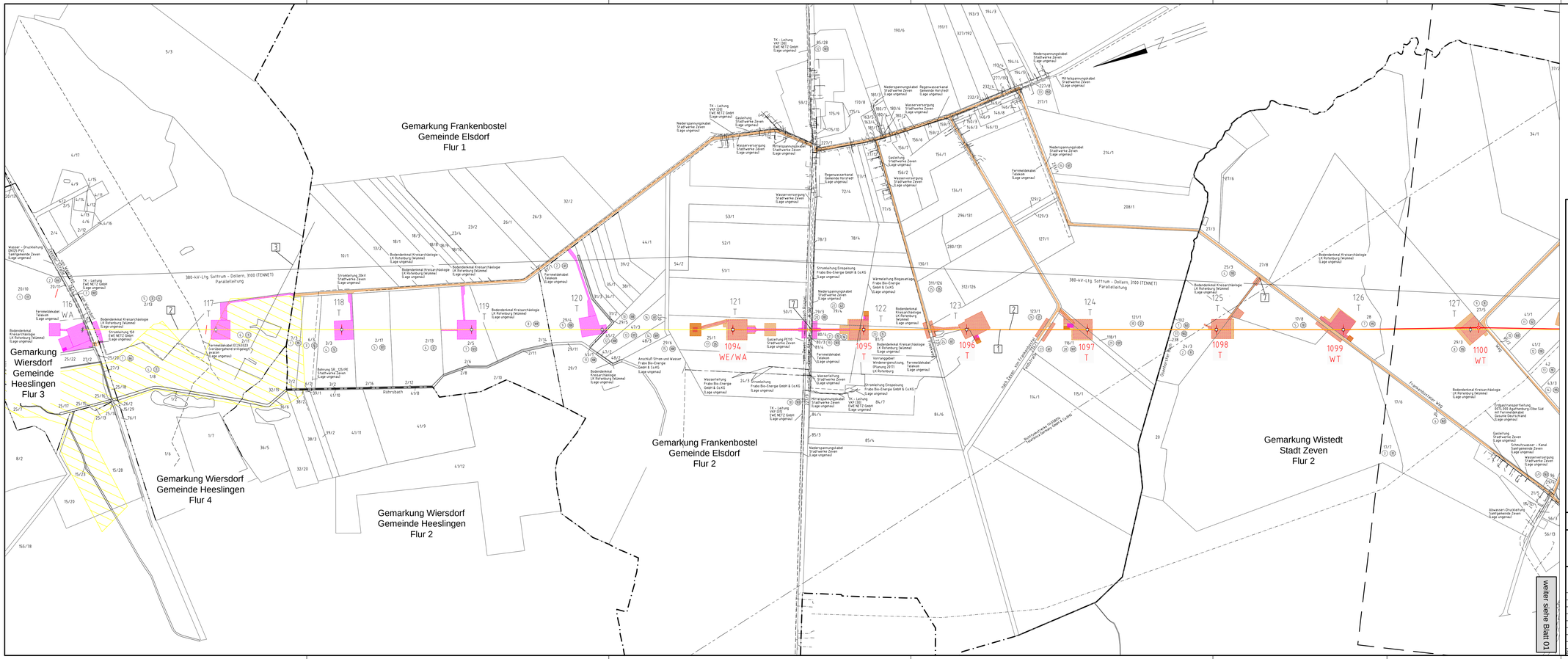

TENNET
Taking power further

380-kV-Leitung Stade - Landesbergen,

Anlage 1
Anhang 1
Blatt 1/7

Abschnitt 3: Elsdorf - Sottrum,

LH-14-3111

Wegenutzungsplan

Mast Nr .1094 - Mast Nr. 1100

Legende:

Mastnummer
Masttyp
380-kV-Leitung Raum Elsdorf - UW Sottrum
Zuleitung Neubau
Trassenachse
Arbeitsfläche Neubau
Zuleitung öffentlich
Zuleitung Rückbau
Rückbau
Arbeitsfläche Rückbau

Grenzen:

Land
Kreis
Stadt/Gem.
Gemarkung
Flur
Flurstück
WA-Winkelabspannmast
T-Tragmast
WT-Winkeltragmast

Schutzgebiete:

EU Vogelschutzgebiet
FFH-Gebiete
Landschaftsschutzgebiet
Naturschutzgebiet
Wasserschutzgebiet f. UG

Bauwerksnummer:

[1] LH-14-3111 380-kV-Leitung Stade - Landesbergen Abschnitt 3: Elsdorf - Sottrum, Tenneт TSO GmbH
[2] LH-14-2142 220-kV-Leitung Stade - Sottrum, Teilabschnitt: Raum Elsdorf - UW Sottrum, Tenneт TSO GmbH
[3] LH-14-1195 110-kV-Leitung Abzweig Zeven, Avacon AG
[7] temporäre Grabenverrohrung

Quellvermerk: Auszug aus den Geobasisdaten der Niedersächsischen Vermessungs- und Katasterverwaltung
© 2017 LGLN

Planfeststellungsunterlage

Aufgestellt
Bayreuth, 10.09.2018

EQOS Energie
Deutschland GmbH
Wahlkreisstraße 29
D-95448 Bayreuth
Umweltplanung

Maßstab: 1 : 5000
Einheit: Meter

	Datum	Name
Bearb.	07.09.2018	Wunder
Gepr.	07.09.2018	Neumann
Norm		
Org.-Einheit LPG-NH		

TENNET Taking power further

Zust.	Änderung	Datum	Name	Urspr.

Sitzungsgemäß ausgelegen in der Zeit
vom .....
bis .....

Zeit und Ort der Auslegung sind vor Auslegung ortsüblich bekannt gemacht worden

Gemeinde: .....

Dienstsiegel/Unterschrift .....

Planfeststellungsbehörde