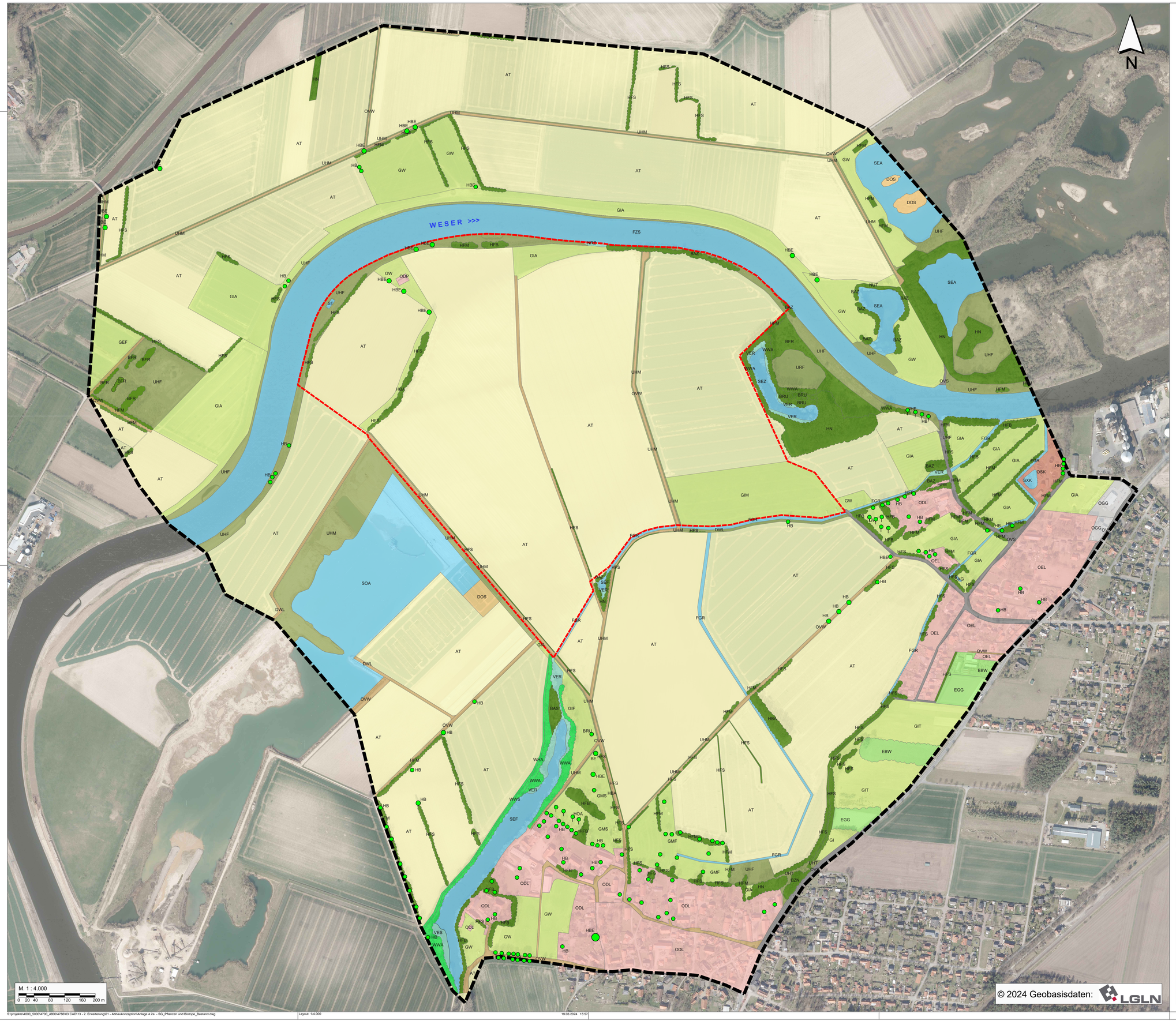

© 2024 Geobasisdaten: LGLN

Schutzgut Pflanzen und Biotope

Grenzen

- Untersuchungsgebiet
- Vorhabenbereich

Biotoptypen

Laubwälder
- WHA Hartholzauwald im Überflutungsbereich
- WWA Weiden-Auwald der Flussufer

Kleingehölze
- BAS sumpfiges Weiden-Auengebüsch
- BFR Feuchtgebüsch nährstoffreicher Standorte
- BRU Ruderalgebüsch
- BZN Ziergebüsch aus überwiegend nicht heimischen Gehölzarten
- HBA Allee / Baumreihe
- HFB Baumhecke
- HFM Strauch-Baumhecke
- HFS Strauchhecke
- HN naturnahes Feldgehölz

- HB Einzelbaum / Baumbestand
- HBE Sonstiger Einzelbaum / Baumgruppe
- HO Streuobstbestand
- BRU Ruderalgebüsch

Gewässer
- FGR nährstoffreicher Graben
- FZS sonstiger stark ausgebauter Fluss
- SEA naturnahes nährstoffreiches Abbaugewässer (eutroph)
- SEF naturnahes nährstoffreiches Altwasser (eutroph)
- SEZ sonstiges naturnahes Stillgewässer (eutroph)
- SOA sonstiges naturnahes nährstoffarmes Abbaugewässer
- ST temporäres Stillgewässer
- SXG Stillgewässer in Grünanlage
- SXK naturferner Klär- und Absetzteich

Ufer, Sümpfe und Moore
- NRZ sonstiges Landröhricht
- VES Verlandungsbereich nährstoffreicher Stillgewässer mit wurzelnden Schwimmblattpflanzen
- VER Verlandungsbereich nährstoffreicher Stillgewässer mit Röhricht

Gesteins- und Offenbodenbiotope
- DOS sandiger Offenbodenbereich

Säume, Böschungen, Hochstaudenfluren und Brachen
- UHF halbruderale Gras- und Staudenflur feuchter Standorte
- UHM halbruderale Gras- und Staudenflur mittlerer Standorte
- UHT halbruderale Gras- und Staudenflur trockener Standorte
- URF Ruderalflur frischer bis feuchter Standorte, sonstige Ausprägung

Ackerflächen
- AT basenreicher Lehm- / Tonacker

Grünland
- GEF sonstiges feuchtes Extensivgrünland
- GI artenarmes Intensivgrünland
- GIA Intensivgrünland der Überschwemmungsgebiete
- GIF sonstiges feuchtes Intensivgrünland
- GIM Intensivgrünland auf Moorböden
- GIF Intensivgrünland trockener Mineralböden
- GIM Intensivgrünland auf Moorböden
- GIT Intensivgrünland trockenerer Mineralböden
- GMF mesophiles Grünland mäßig feuchter Standorte
- GMS sonstiges mesophiles Grünland
- EBW sonstige Weidefläche

Gärten und Gartenbaukulturen
- GW Weihnachtsbaumplantage
- EGG Gemüse- und sonstige Gartenbaufläche

Wohn- und Mischbebauung
- ODL ländlich geprägtes Dorfgebiet / Gehöft
- ODP landwirtschaftliche Produktionsanlage
- OEL locker bebautes Einzelhausgebiet

Industrie und Gewerbe
- OGG Gewerbegebiet

Lagerflächen, Ver- und Entsorgungsanlagen
- OSK Kläranlage

unversiegelte Wege
- OVW Weg

Straßenverkehrswege
- OVS Straße

Kiesabbau am Standort Estorf

RHEIN UMSCHLAG SEIT 1924

Rhein-Umschlag
Dalbenstraße 17
26135 Oldenburg

Schutzgut Pflanzen und Biotope - Bestand

Anlage 4.2a

2. Erweiterung gem § 68 WHG auf Herstellung eines Gewässers zum Bodenabbau Estorf,
Gemarkung Estorf, Flur 9

Maßstab:	1 : 4.000
Projekt-Nr.:	4786
Plangröße:	970 x 670
Datum:	März 2024
gezeichnet:	DD
bearbeitet:	DD
geprüft:	

KORTEMEIER BROKMANN
LANDSCHAFTSARCHITEKTEN

Kortemeier Brokmann
Landschaftsarchitekten GmbH
Oststraße 92
32051 Herford
T +49(0)5221 97 39-0
F +49(0)5221 97 39-30