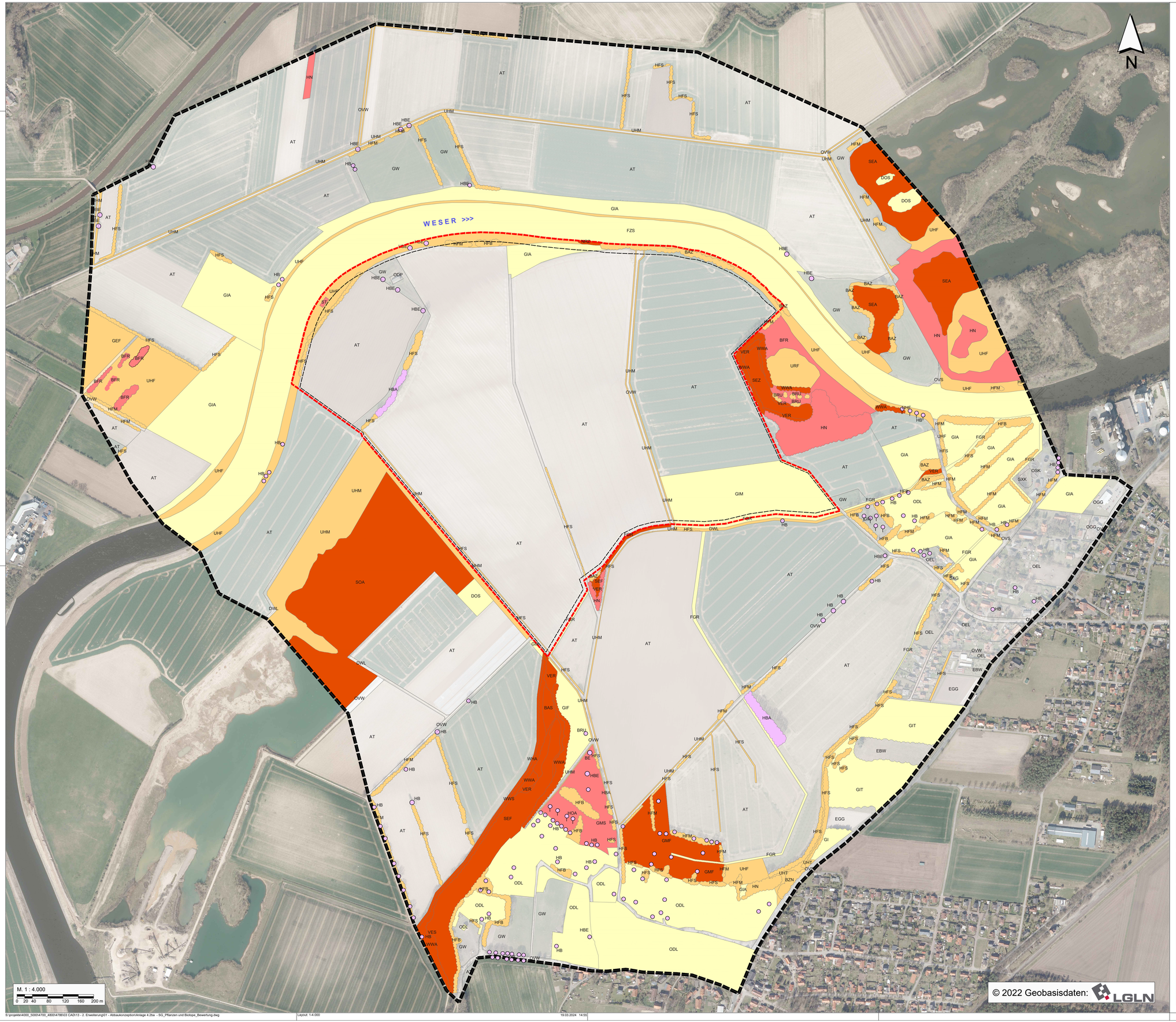

Schutzgut Pflanzen und Biotope

Grenzen

- Untersuchungsgebiet
- Vorhabenbereich

Wertstufen der Biotoptypen nach Bierhals

- Werststufe I - von geringer Bedeutung
- Werststufe II - von allgemeiner bis geringer Bedeutung
- Werststufe III - von allgemeiner Bedeutung
- Werststufe IV - von besonderer bis allgemeiner Bedeutung
- Werststufe V - von besonderer Bedeutung
- Baum und Strauchbestände - Ersatz in entsprechender Art, Zahl und ggf. Länge
- Einzelbaumbestand - Ersatz in entsprechender Art und Zahl

Kiesabbau am Standort Estorf

RHEIN UMSCHLAG SEIT 1924

Rhein-Umschlag
Dalbenstraße 17
26135 Oldenburg

Schutzgut Pflanzen und Biotope - Bewertung Anlage 4.2b

2. Erweiterung gem § 68 WHG auf Herstellung eines Gewässers zum Bodenabbau Estorf, Gemarkung Estorf, Flur 9

Maßstab:	1 : 4.000
Projekt-Nr.:	4786
Plangröße:	970 x 670
Datum:	März 2024
gezeichnet:	DD
bearbeitet:	DD
geprüft:	

KORTEMEIER BROKMANN
LANDSCHAFTSARCHITEKTEN

Kortemeier Brokmann Landschaftsarchitekten GmbH
Oststraße 92
32051 Herford
T +49(0)5221 97 39-0
F +49(0)5221 97 39-30