

Schnitt A-A

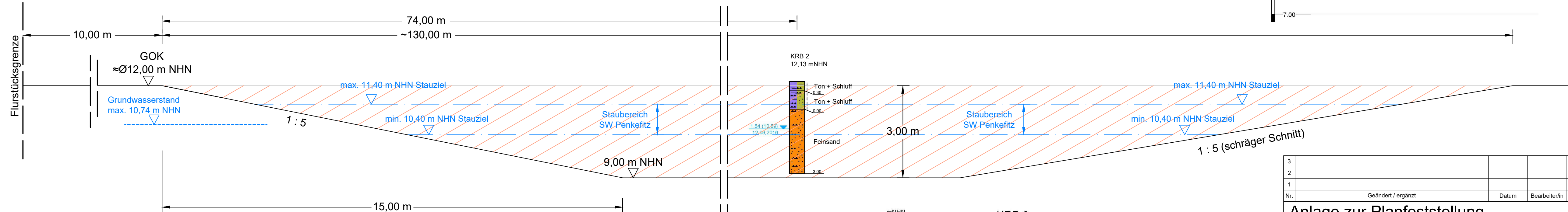

Kleinrammbohrungen sh. Anlage 2.7.2

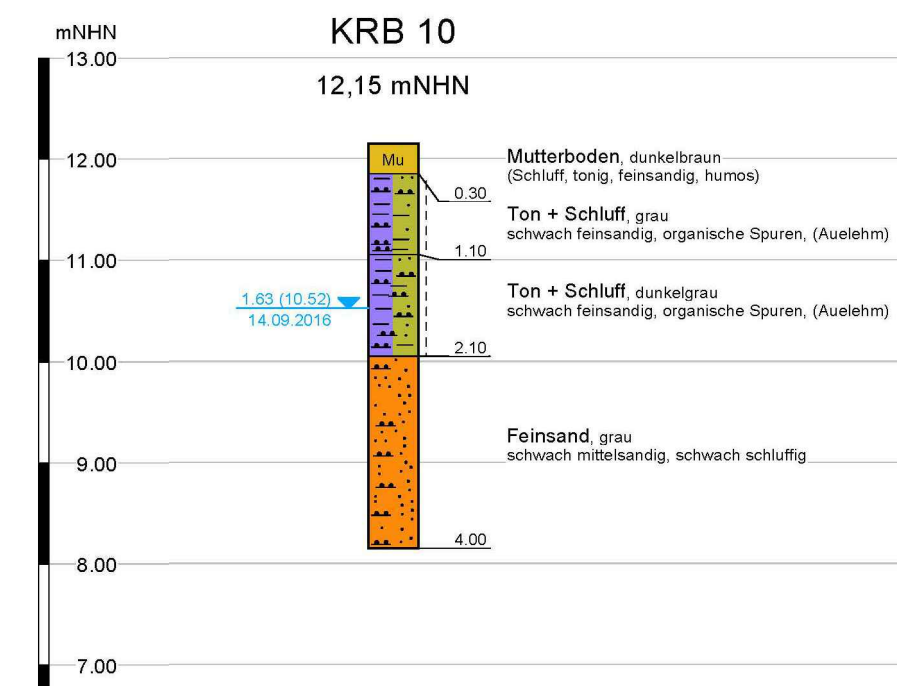
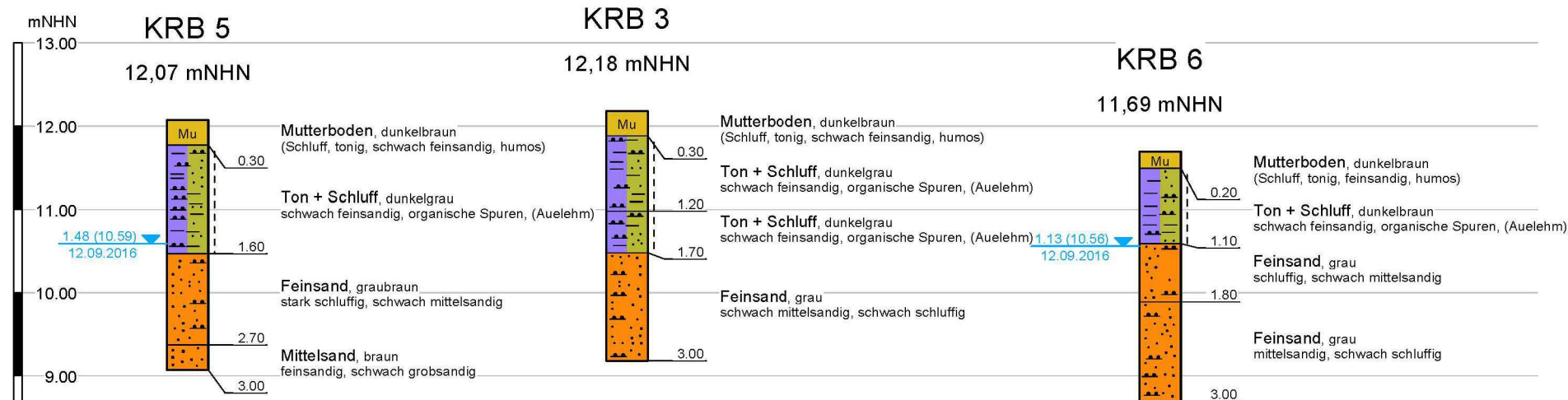
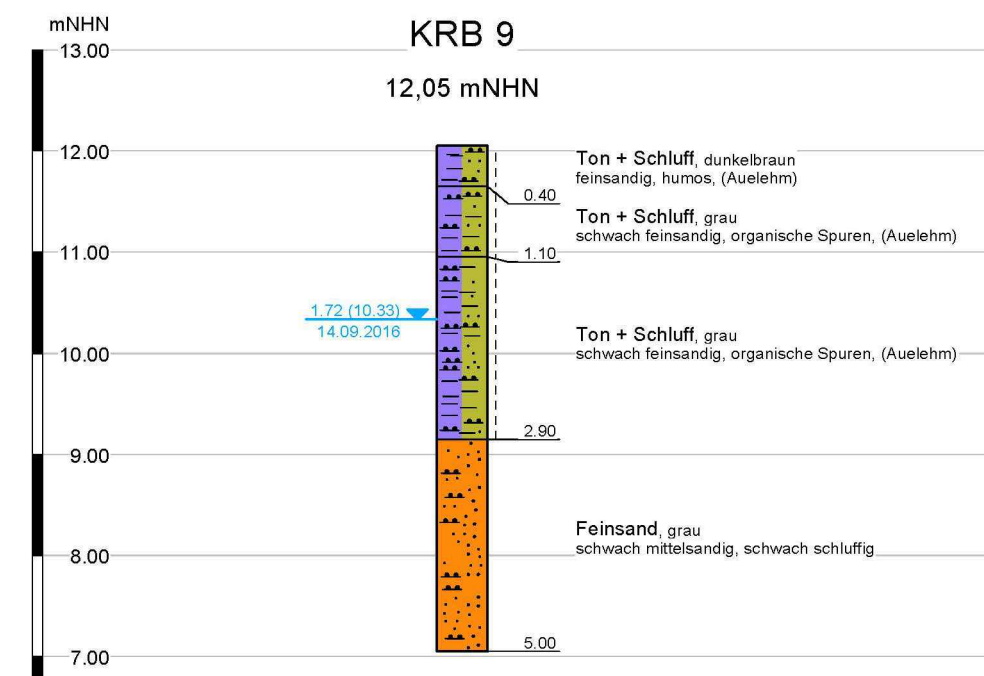
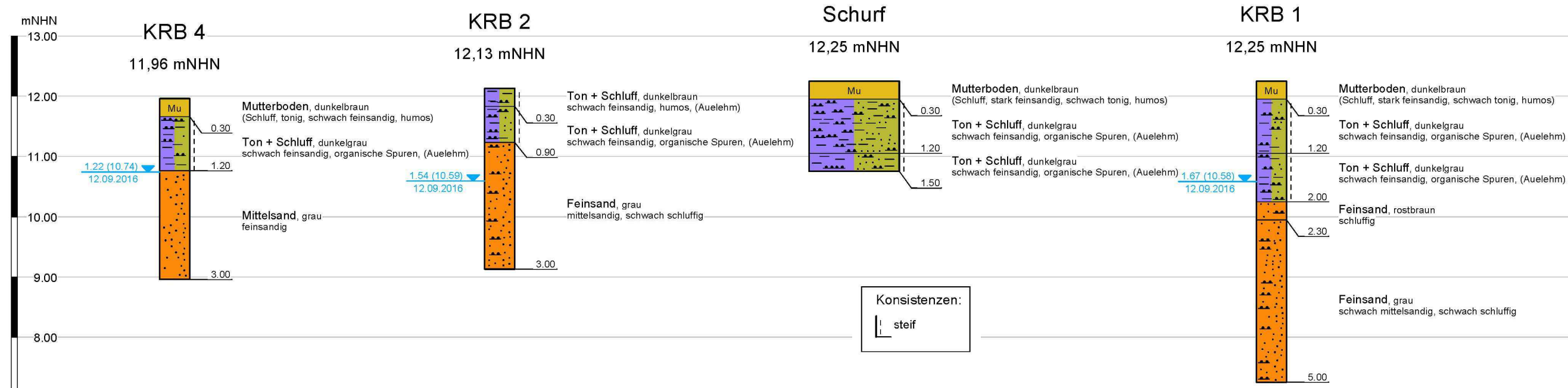

| | | | | |
|-----|--------------------|-------|---------------|------------|
| Nr. | Geändert / ergänzt | Datum | Bearbeiter/in | Gezeichnet |
| 3 | | | | |
| 2 | | | | |
| 1 | | | | |

Anlage zur Planfeststellung

Dannener Deich- und Wasserverband
 Erhöhung und Verstärkung des vorhandenen Deiches zwischen Damnatz und Penkefitz, Elbe-km 509,2 und 517,0
 5. Planfeststellungsabschnitt

Schnitt A-A (Bodenentnahme)

Höhenbezugssystem: DHHN 2016 / NHN
 Koordinatensystem: ETRS 89 / UTM

Aufgestellt: Lüneburg, den 01.04.2026
 Maßstab: 1:75
 Anlage: 2.3.13.1

Niedersächsischer Landesbetrieb für Wasserwirtschaft, Küsten- und Naturschutz - Betriebsstelle Lüneburg -

Anfertigung der Zeichnung: Feb. 2026
 Unterschrift: K. Bade

Bearbeiter/in: Feb. 2026
 Unterschrift: B. Ebeling