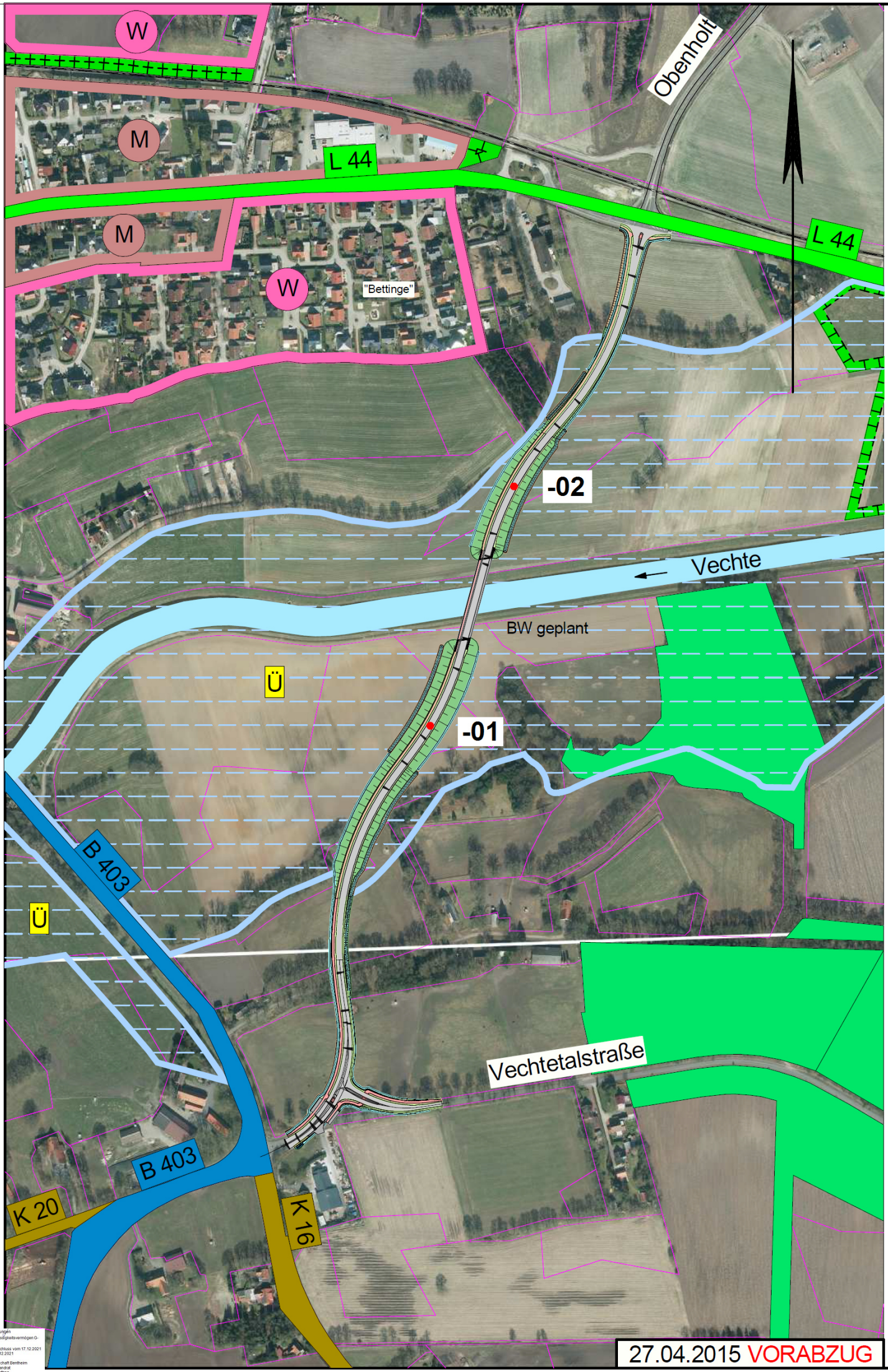

Geotechnische Untersuchungen
20.1.4 Prüfbericht Durchlässigkeitsvermögen G-1403-093 4; Blatt-Nr. 1-3
Der Plan wurde durch Beschluss vom 17.12.2021 festgestellt. Nordhorn, 17.12.2021

Landkreis Grafschaft Bentheim
Der Landrat
Im Auftrag

27.04.2015 VORABZUG